މޯލްޑިވްސް ސިވިލް އޭވިއޭޝަން އޮތޯރިޓީ
MALDIVES CIVIL AVIATION AUTHORITY

2014

އަހަރީ ރިޕޯޓް އަދި
އޮޑިޓްކުރެވިފައިވާ ހިސާބުތައް

2014

އަހަރީ ރިޕޯޓް އަދި

އޮޑިޓުކުރެވިފައިވާ ހިސާބުތައް

ތަޢާރަފު

الحَمْدُ لِلهِ رَبِّ الْعَالَمِينَ وَالعَاقِبَة لِلْمُتَّقِينَ ولاعُدْوَانَ إلاَّعَلَى الظالِمِينَ وَالصَّلاَةُ وَالسَّلامُ عَلى المبْعُوثِ رَحْمَة لِلعَالمِينَ وَعَلى آلِهِ وَأصْحَابهِ وَالتابعين لهَمْ بإحْسَانٍ إلى يوْمِ الدِّينِ. وبع.

މޯލްޑިވްސް ސިވިލް އޭވިއޭޝަން އޮތޯރިޓީގެ އަހަރީ ރިޕޯޓަކީ ޤާނޫނު ނަންބަރު 2/2012 (މޯލްޑިވްސް ސިވިލް އޭވިއޭޝަން އޮތޯރިޓީގެ ޤާނޫނު) ގެ 44 ވަނަ މާއްދާގައިވާ ގޮތުގެ މަތީން ތައްޔާރުކުރެވޭ، އޮތޯރިޓީ ހިންގުމަށް ތައްޔާރުކޮށްފައިވާ ސްޓްރެޓިޖިކް ޕްލޭން ކަނޑައެޅުއްވާފައިވާ މިނިސްޓަރ އާއި ރައްޔިތުންގެ މަޖިލީހަށް ކޮންމެ މާލީ އަހަރެއް ނިމޭތާ 4 މަސްދުވަހުގެ ތެރޭގައި ހުށަހަޅަންޖެހޭ ރިޕޯޓެކެވެ. މިއީ މިގޮތުން 2014 ވަނަ އަހަރު މި އޮތޯރިޓީ ހިނގާދިޔަގޮތުގެ އަހަރީ ރިޕޯޓާއި އޮޑިޓް ކުރެވިފައިވާ ހިސާބުއެވެ.

ފިހުރިސްތު

001
މޯލްޑިވްސް ސިވިލް
އޭވިއޭޝަން އޮތޯރިޓީގެ ތައާރަފު

003
އޮތޯރިޓީގެ ޗެއަރމަންގެ ބަޔާން

007
އޮތޯރިޓީގެ ޗީފް އެކްޒެކެޓިވްގެ
ބަޔާން

013
މޯލްޑިވްސް ސިވިލް
އޭވިއޭޝަން އޮތޯރިޓީގެ ބޯޑު

021
ދިވެހި އޭވިއޭޝަން ސިނާއަތް

027
އޮތޯރިޓީން ފޯރުކޮށްދެވުނު
ޚިދުމަތްތައް

037
އައިކޭއޯ ޔުނިވާރސަލް ސޭފްޓީ
އޮވަރސައިޓް އޯޑިޓް ޕްރޮގްރާމް

038
2014 ވަނަ އަހަރު
ގާއިމުކުރެވުނު އެއްބަސްވުންތައް

015
އޮތޯރިޓީގެ މަސްއޫލިއްޔަތު

017
އޮތޯރިޓީން އަމަލުކުރަންޖެހޭ ޤާނޫނުތައް

018
އޮތޯރިޓީގެ އިދާރީ ހިންގުން

019
އޮތޯރިޓީ ހިންގުމުގެ ޚަރަދު

039
ރިޕޯޓް ނިންމުން

043
2014 ވަނަ އަހަރުގެ މާލީ އޯޑިޓް ރިޕޯޓް

069
ޖަދުވަލު 1: މައުލޫމާތު

01 މޯލްޑިވްސް ސިވިލް އޭވިއޭޝަން އޮތޯރިޓީ

މޯލްޑިވްސް ސިވިލް އޭވިއޭޝަން އޮތޯރިޓީގެ ތައާރަފު

އޮތޯރިޓީގެ ޗެއަރމަންގެ ބަޔާން

އޮތޯރިޓީގެ ޗީފް އެގްޒެކެޓިވްގެ ބަޔާން

މޯލްޑިވްސް ސިވިލް އޭވިއޭޝަން އޮތޯރިޓީގެ ބޯޑު

އޮތޯރިޓީގެ މަސްއޫލިއްޔަތު

އޮތޯރިޓީން ޢަމަލުކުރަންޖެހޭ ޤާނޫނުތައް

އޮތޯރިޓީގެ އިދާރީ ހިންގުން

އޮތޯރިޓީ ހިންގުމުގެ ޚަރަދު

001

މޯލްޑިވްސް ސިވިލް އޭވިއޭޝަން އޮތޯރިޓީގެ ތަޢާރުފު

މިއޮތޯރިޓީއަކީ ޖެނުއަރީ 2012 ގައި ޤާނޫނު ނަންބަރު 2/2012 (މޯލްޑިވްސް ސިވިލް އޭވިއޭޝަން އޮތޯރިޓީގެ ޤާނޫނު) ގެ ދަށުން ދިވެހިރާއްޖޭގެ މަދަނީ ވައިގެ ދަތުރުފަތުރުގެ ސިޔާސަތުތައް އެކުލަވާލައި، މަދަނީ ވައިގެދަތުރުފަތުރާބެހޭ އެންމެހާ ޤަވާއިދުތަކާއި އުސޫލުތަކާއި ހަމަތައް ކަނޑައަޅައި، އެކަންކަން ރާވައި ބެލެހެއްޓުމަށްޓަކައި އުފައްދާފައިވާ، ސިވިލް ސަރވިސް ގައި ނުހިމެނޭ ދައުލަތުގެ އިދާރާއެކެވެ. އަދި އޮތޯރިޓީ އަކީ އަމިއްލަ ނަމުގައި ދައުވާކުރުމާއި ދައުވާ ލިބިގަތުމާއި، މުދާ ހޯދުމާއި މުދާ މިލްކު ކުރުމާއި، ދަރަންޏަށް ޒިންމާވުމާއި، އެމުދަލުން ތަސަރުފުކުރުމުގެ ބާރު ލިބިގެންވާ، އަދި ދިވެހިރާއްޖޭގެ މަދަނީ ވައިގެދަތުރުފަތުރާއި ގުޅުންހުރި އެންމެހައި ކަންކަން ހަރުދަނާކަމާއެކު ރާވާ ހިންގާނެ ގޮތްތަކާއި އުސޫލުތައް ކަނޑައަޅައި، އަދި އެ ޤާނޫނު ތަންފީޒުކުރުމަށް ކުރަންޖެހޭ އެންމެހައި ކަންކަން ކުރާ ދައުލަތުގެ އިދާރާއެވެ. މޯލްޑިވްސް ސިވިލް އޭވިއޭޝަން އޮތޯރިޓީ ހިންގަމުންދަނީ ޓްރާންސްޕޯޓް މިނިސްޓަރު ކަނޑައަޅުއްވާފައިވާ މިނިސްޓަރުގެ ބެލުމުގެ ދަށުންނެވެ.

އަދި އޮތޯރިޓީގެ ސިޔާސަތު ކަނޑައަޅުއްވަން، މަސްއޫލިއްޔަތުތަކާ އޮތޯރިޓީގެ ޑިރެކްޓަރުންގެ ބޯޑެއް ޓްރާންސްޕޯޓް މިނިސްޓަރު އައްޔަން ކުރައްވާފައިވެއެވެ.

ވިޝަން

ވައިގެ ދަތުރުފަތުރުގެ ސަލާމަތާ ރައްކާތެރިކަމުގައި ދުނިޔޭގެ ކުރީސަފުގައި ތިބުން

މިޝަން

ދިވެހިރާއްޖޭގެ މަދަނީ ވައިގެ ދަތުރުފަތުރު، ސަލާމަތާއި ރައްކާތެރިކަމާއެކު އިޤްތިޞާދީ ގޮތުން ފައިދާ ކުރުވަނިވި ގޮތެއްގައި ތަރައްޤީ ކުރުމަށްޓަކައި ބައިނަލްއަޤްވާމީ ސިޓޭންޑަޑާއި ޤަވާއިދުތަކަށް ތަރައްޤީކޮށް ހިންގާބެލެހެއްޓުން

ސްޓްރެޓީޖިކް ސިޔާސަތުތައް

ވައިގެ ދަތުރުފަތުރުގެ ސަލާމަތާއި ރައްކާތެރިކަން އިތުރުކުރުން

ސިނާޢަތުން ފުރުޞަތުދޭ ޚިދުމަތްތަކުގެ އިޤްތިޞާދުކުރާއިރު ދިރުންކުރާއިރު ނުވޭ އަދި އެއްޗެހިއްގެ ޚިދުމަތްތައް ފުރުޞަތުދިނުން

ތިމާވެށީގެ ރޮނގުން ބަލާއިރު އޭވިއޭޝަން ހަރަކާތްތަކުގެ ފުޓްޕްރިންޓް ރަނގަޅުކުރުމުން ގެންދިއުން

ރެގިއުލޭޓަރީގެ ދައުރު ރަނގަޅަށް އަދާކުރުން ގެންދިއުން

ޚިޔާލާ ވަސީލަތްތަކާ އެކަށޭނަ ޚިދުމަތެއް ދެވޭ އިދާރާއަކަށްވުން

ސިވިލް އޭވިއޭޝަން އޮތޯރިޓީގެ ބޯޑު ޗެއަރމަންގެ ބަޔާން

بسم الله الرحمن الرحيم

އިބްރާހީމް ފައިސަލް
ސިވިލް އޭވިއޭޝަން އޮތޯރިޓީގެ ބޯޑު ޗެއަރމަން

الحمد لله رب العالمين والصلاة والسلام على أشرف المخلوقين المبعوث رحمة للعالمين وخاتم الأنبياء والمرسلين وعلى آلهي وأصحابهي ومن تبعهم بإحسان الى يوم الدين. وبعد

ސިވިލް އޭވިއޭޝަން އޮތޯރިޓީގެ އަހަރީ ރިޕޯޓުގައި އަޅުގަނޑުގެ ބަޔާން ހިމަނާލުމަށް ގަޑިން މިއުފާވާ ޝުކުރު އުފާ ހިތްހަމަޖެހުމާއެކު ދަންނަވަމެވެ. އޮތޯރިޓީ އުފެދިއްސުރު މިވީ ކުޑަ ދުވަސްކޮޅުގެ ތެރޭގައި އޮތޯރިޓީން ހާސިލުކުރެވުނު ކާމިޔާބީއަށްބަލާއިރު، އޮތޯރިޓީގެ ޚިދުމަތް ދެނެގަތުމަށް ބޭނުންވާ ޒިންމާދާރުވުމުގެ އަދި އޮތޯރިޓީގެ އެންމެހާ މުވައްޒަފުންނަށް ޝުކުރު އަދާކުރަމުންނެވެ. އަދި އައްސަރިބާރާ ސާބަސް ދަމުންނެވެ.

2012 ޖެނުއަރީ 12 ވަނަ ދުވަހު އޮތޯރިޓީ އުފެދި އައިއިރުގެ އޭޖެންޑާ މަހު ބޯޑުއުފެއްދަވާފައިވުން ފަހުން، އޮތޯރިޓީގެ އެންމެ މުހިއްމު ވަސީލަތާއި ދަނޑިވަޅުތަކާ ފޭސްވެސް 2014 ވަނަ އަހަރަށް ޝެޑިއުލްކޮށްފައިވާ އިންޓަނޭޝަނަލް ސިވިލް އޭވިއޭޝަން އޯގަނައިޒޭޝަން (އައިކާއޯ) އޮޑިޓްގެ ނަތީޖާ ރަނގަޅުކުރުމެވެ. އެގޮތުން ބޯޑުގެ އަމާޒަކަށްވި އެމަސައްކަތާ ހަވާލުކުރުމަށް އޮތޯރިޓީން ބޭނުންވާ ކަންތައްތައް ދެނެގަނެ އެކަށީގެން ކުރުވާ އިންތިޒާމު ހަމަޖެއްސުމެވެ. ސިވިލް އޭވިއޭޝަން، ޓުރާންސްޕޯޓޭޝަން އޮތޯރިޓީއަކަށް ބަދަލުވެއްޖެ އޮތޯރިޓީއާ ވަރަށްބޮޑު ބަދަލުތަކެއް ބޭނުންވެފައެވެ. އެހެންކަމުން އޮތޯރިޓީގެ ބޯޑުގެ އަޖުމަލަކޮށް ޤާނޫނު ނަންބަރު 2012/2 (މޯލްޑިވްސް ސިވިލް އޭވިއޭޝަން އޮތޯރިޓީގެ ޤާނޫނު) ން އޮތޯރިޓީގެ ބޯޑައި ހަވާލުކޮށްފައިވާ ޤާނޫނީ މަސްއޫލިއްޔަތު އަދާކޮށް، އެޤާނޫނުން އޮތޯރިޓީގެ

މަސައްކަތް ތަރައްޤީކުރުމާ ކަންތައްތައް އަދާކުރެވޭނެ ގޮތުގެ ލިބިގެންވާ އަދި އަމިއްލައިން ކޮށްދިނުމަށް ބޭނުންވާ ތަފާސް އިދާރާތަކުން ހޯދިފައެވެ.

އޮތޯރިޓީ އުފެދުނުއިރު ދިމާވެފައިވާ އެންމެބޮޑު ގޮންޖެހުމަކީ ތަޖުރިބާ ލިބިފައިވާ "ކޮލިފައިޑް" މުވައްޒަފުން ނުލިބުމުގެ މައްސަލައެވެ. އެކަމަށް ހައްލު ހޯދުމުގެ ގޮތުން އޮތޯރިޓީގެ ބޭނުންވާ އަދި ޓްރޭނިންގ މާސްޓަރ ޕްލޭނެއް އެކުލަވާލައި ތައްޔާރުކޮށްފައިވެއެވެ. އަދި އޮތޯރިޓީގެ މުވައްޒަފުން ތަމްރީނުކުރުމަށް "ޓްރެއިނިންގ" ކޯސްތައް އިންތިޒާމުކޮށް ދީފައިވެއެވެ. އަދި ހުރިހާ އިންތިޒާމެއް ހަމަޖެއްސައިދީފައިވެއެވެ. އަދި އޮތޯރިޓީގެ ދަށުން ހިނގަމުންދާ ދާއިރާތަކަށް ބޭނުންވާ ފަންނުވެރިން ތަމްރީނުކުރުމުގެ ކަންތައް އޮތޯރިޓީގެ ބޭނުމަށް ފެށިގެން ދިޔައީ ތަރައްޤީގެ ކަންކަމުގެ ތެރެއިން ބޮޑު ކަމެކެވެ.

ޤާނޫނު ނަންބަރު 2012/2 (މޯލްޑިވްސް ސިވިލް އޭވިއޭޝަން އޮތޯރިޓީގެ ޤާނޫނު)ން އޮތޯރިޓީއަށް ލިބިގެންވާ ޤާނޫނީ ބާރުތަކުގެ ދަށުން ޤަވާއިދު ހަދައި ތަންފީޒުކުރުމަކީ އަހަރެމެންގެ ކުރިމަގަށް ފެށިގެން 2014 ވަނަ އަހަރުގެ ތެރޭގައި އޮތޯރިޓީން ހާސިލްކުރަން ޤަވާއިދުތަކެއް ހަދައި ތަންފީޒުކުރުމަށް މަސައްކަތްކުރެވިފައިވެއެވެ. އަދި ޤާނޫނަށް އެއްގޮތްވާ ގޮތުގެ މަތިން ބައިނަލްއަޤްވާމީ މިންގަނޑުތަކާ އެއްގޮތަށް ހަދާ ޤަވާއިދުތަކުގެ ދަށުން ލައިސަންސް ދޫކުރުމާއި އިންސްޕެކްޝަން ކުރުމަށް ބޭނުންވާ ގޮތުގެ ތަފާސް ހިސާބު ހޯދިފައެވެ. އޮތޯރިޓީގެ ބޭނުމަށް ބޭނުންވާ ކަންކަން ޓްރޭނިންގ ޕްރޮގްރާމުތަކާއި ޤަވާއިދުތަކުގެ ދަށުން ކަނޑައަޅާފައިވެއެވެ. އެ ކަންކަން މުވައްޒަފުންނަށް ހިއްސާކޮށް އިސްލާހުކުރަމުން ދާނަމެވެ.

ރާއްޖޭގެ އޭވިއޭޝަން ސިނާއަތުގެ ފުރިހަމަ ކުރިއެރުމާއި ސަލާމަތާއި ރައްކާތެރިކަމަށް އިސްކަންދީ ޤާނޫނީ އިދާރާތަކާއި މުއައްސަސާތަކާ ގުޅިގެން މަސައްކަތްކުރަމުން ދިއުމަކީ އަހަރެމެންގެ ލަނޑުދަނޑިއެވެ. ޢަބްދުﷲ ޝާމިން އިބްރާހީމް ފަރާތުން އޮތޯރިޓީގެ ބޯޑުގެ ނަމުގައި އަދި އަމިއްލަ ނަމުގައި ޝުކުރު ދަންނަވަމެވެ. އިޚްލާސްތެރިކަމާއެކު ޚިދުމަތްކުރި ހުރިހާ މުވައްޒަފުންނަށް ޝުކުރު އަދާކުރަމެވެ.

އޮތޯރިޓީން ހާސިލުކުރަން ބޭނުންވާ ކާމިޔާބީތަކަށް ހިއްސާކުރެވިފައިވާ ސަރުކާރުގެ އިސްވެރިންނާއި މުއައްސަސާތަކާއި އެހީތެރިކަމާއި އެއްބާރުލުން ދެއްވި ހުރިހާ ފަރާތްތަކަށް ޝުކުރު ދަންނަވަމެވެ. މިތިބި ބޭފުޅުންނާއި އެކު މަސައްކަތް ކުރުމަށް ފުރުޞަތު ލިބުނީތީ އެ ބޭފުޅުންގެ އެހީތެރިކަމާއި އެއްބާރުލުން ދެއްވުމަށް އެދެމެވެ.

”

އޮތޯރިޓީ އުފެދުނުއިރު ދިމާވެފައިވާ އެންމެބޮޑު ގޮންޖެހުމަކީ ތަޖުރިބާ ލިބިފައިވާ "ކޮލިފައިޑް" މުވައްޒަފުން ނުލިބުމުގެ މައްސަލައެވެ. އެކަމަށް ހައްލު ހޯދުމުގެ ގޮތުން އޮތޯރިޓީގެ ޓްރޭނިންގ މާސްޓަރ ޕްލޭނެއް އެކުލަވާލައި ތައްޔާރުކޮށްފައިވެއެވެ. އަދި އޮތޯރިޓީގެ މުވައްޒަފުން ތަމްރީނުކުރުމަށް "ޓްރެއިނިންގ" ކޯސްތައް އިންތިޒާމުކޮށް ދީފައިވެއެވެ. ހުރިހާ އިންތިޒާމެއް ހަމަޖެއްސައިދީފައިވެއެވެ.

އަދި އޮތޯރިޓީ ހިންގުމާ ބަލާފުލުވަޔާއިގެން އޮތޯރިޓީގެ ކަންތައްތައް ވަރަށް ގާތުން ބައްލަވާ އަޅުގަނޑުމެންނާ ވަރަށް އުފާވެރި މާޙައުލެއްގައި މަސައްކަތް ކުރެއްވީ އޮތޯރިޓީ ހިންގުމާ ބަލާފުލު ވަޔާއިގެން މަސައްކަތްކޮށްދެއްވީ މިނިސްޓަރުންނަށް ޝުކުރު އަދާކުރަމެވެ. ވަކިން ޚާއްސަކޮށް އޮނަރަބަލް އަހުމަދު އަދީބް އަބްދުލްޣަފޫރުގެ ނަންފުޅު ފާހަގަކުރަމެވެ. ސިވިލް އޭވިއޭޝަން އޮތޯރިޓީއާއި އޭވިއޭޝަން ސިނާއަތަށް ލިބިފައިވާ ކުރިއެރުމުގެ ސިއްރަކީ އެމަނިކުފާނާއި ސަރުކާރުން މި ސިނާއަތަށްދެއްވާ އަހައްމިއްޔަތެވެ. މި ސިނާއަތް ތަރައްޤީކުރުން ކުރިއަށްގެންދިއުމަށް ދެއްވާ އިރުޝާދާއި ކުރައްވާ ބޮޑު މަސައްކަތެވެ.

2012 ވަނަ އަހަރުންފެށިގެން އަޅުގަނޑުމެން ފާހަގައިވާ ދަތިތަކުގައި ސިނާއަތުގެ ބައިވެރިންވަނީ އަޅުގަނޑުމެންނާ ގުޅިގެން ވަރަށް ފުރިހަމަ ދައުރެއް އަދާކުރައްވާފައެވެ. މަދަނީ ވައިގެ ދަތުރުފަތުރުގެ ސިނާއަތް މިދަނީ އެއްދުވަހުން އަނެއްދުވަހަކަށް ފުޅާވެ ބަރާބަރަށް އިތުރުވަމުންނެވެ. އަޅުގަނޑުމެންނަށް ސިނާއަތުގެ ބައިވެރިން ދެއްވާ އެހީތެރިކަމާއި އެއްބާރުލުމަށް އަދި ސަލާމަތާއި ރައްކާތެރިކަމުގެ ބަރާބަރުކަން ދެއްވާ ސަމާލުކަމަށްޓަކައި ސިނާއަތުގެ އެންމެހާ ބައިވެރިންނަށް އޮތޯރިޓީގެ ބޯޑުގެ ނަމުގައި ޝުކުރުއަދާކުރަމެވެ. އަޅުގަނޑު، ސިނާއަތުގެ އެންމެހާ ބައިވެރިންނަށް ހަނދާން އަރުވަން ބޭނުންވަނީ ސިނާއަތް ވާދަވެރިކުރުމާއި ސަލާމަތާއި ރައްކާތެރިކަމާއެކު ކުރިއަށްދިއުމަށް ފުރުޞަތު ތަރައްޤީކުރުމުގައި އުފަލާއެކު އަޅުގަނޑުމެން ދެމިތިބޭނަމެވެ. އިރާދަކުރެއްވިއްޔާ ނަތީޖާއަކަށްވާނީ ފަޚުރުގެ މަތީގައި އަޅުގަނޑުމެން ފާހަގަކުރާ މި މަސައްކަތް ހާސިލްކުރުމަށް ކުރިއަށްގެންދާނަމެވެ. އަޅުގަނޑު އުއްމީދު އަދި މަސައްކަތެއް ކުރަމުން މިދަނީ ރާއްޖޭގެ ވައިގެ ދަތުރުފަތުރުގެ ސިނާއަތުގެ ކުރިއެރުމާއި ފާގަތިކަމަށްޓަކައި. އަޅުގަނޑުމެންގެ މަސައްކަތްތަކުގައި ބަރަކާތް ލައްވާށިއެވެ. އާމީން.

މޯލްޑިވްސް ސިވިލް އޭވިއޭޝަން އޮތޯރިޓީ

އޮތޯރިޓީގެ ޗީފް އެގްޒެކެޓިވްގެ ބަޔާން

بسم الله الرحمن الرحيم

އަލްފާޟިލް ހުސައިން ޒަލީލް
ޗީފް އެގްޒެކެޓިވް

الحمدالله رب العالمين والصلا ة والسلام على رسول الله. وبعد

ފާއިތުވި ފަސްއަހަރު ދުވަހު މަދަނީ ވައިގެ ދަތުރުފަތުރުގެ ދާއިރާ ވަނީ ވަރަށް ބޮޑަށް ފުޅާވެ ކުރިއެރުންތަކެއް ހޯދިފައެވެ. ކޮންމެ އަހަރަކުވެސް އޭގެ ކުރީ އަހަރާ އަޅާބަލާއިރު ކުރިއެރުންތަކެއް ވަނީ ހޯދިފައެވެ. 2014 ވަނަ އަހަރުވެސް ވެގެން ގޮސްފައިވަނީ މިދާއިރާ އިތުރަށް ފުޅާވެ ތަރައްޤީވުމުން ދިޔަ އަހަރަކަށެވެ. ރާއްޖޭގައި ރަޖިސްޓްރީކޮށްގެން ދުއްވާ ބޯޓުތައް ގިނަވެ، އެއާޕޯޓުތައް ތަރައްޤީކުރުމުގެ މަސައްކަތްތައް އިތުރުވެގެން ގޮސްފައިވެއެވެ. އޭގެ ސަބަބުން އެޓީސީގެ އުދުހުންތަކާއި ބައިނަލްއަޤްވާމީ އުދުހުންތަކުގައި ދިވެހިންނާއި ފަތުރުވެރިންނަށް ވައިގެމަގުން ދަތުރުފަތުރު ކުރުމުގެ ގިނަ “ޗޮއިސް”ތަކެއް ވަނީ ތަނަވަސްކޮށްފައެވެ. މަދަނީ ވައިގެ ދަތުރުފަތުރުގެ ސިނާއަތުން ރާއްޖޭގެ ދަތުރުފަތުރާއި ފަތުރުވެރިކަން އަދި އާންމުކޮށް އިޤްތިޞާދީ ހަރަކާތްތަކަށް ކުރާ “ކޮންޓްރިބިއުޝަން” މިގޮތުގައި އިތުރުވުމުން ދިއުމަކީ މުޅި އޭވިއޭޝަން ސިނާއަތަށް ހާސިލުކުރެވިފައިވާ ކާމިޔާބީއެކެވެ.

ވައިގެ ދަތުރުފަތުރުގެ ދާއިރާގައި ޚިދުމަތްތެރި ފަރާތްތަކުގެ މަޝްވަރާ އާ ޚިދުމަތް ބޭނުންކުރާ ފަރާތަކަށް އެކަށޭނަ ޚިދުމަތެއް ދިނުމެވެ. މި ސިނާއަތް ރެގިއުލޭޓް ކުރުމަށް އެކި ދައުލަތްތަކުގެ އިދާރާތަކުން ކުރަނީ އެކަން ޔަޤީން ކުރުމާއި އެކު ސިނާއަތް ދުރުމުއްދަތުން ނިޒާމެއް ޤާއިމުކުރުމުގެ މަސައްކަތެވެ. ކޮންމެ ޤައުމެއްގެވެސް އިދާރާތަކުން މަސައްކަތް ކުރަނީ ވައިގެ މަގުން ދަތުރުވެރިންނަށް، ޚާއްސަ ގޮތެއްގައި އެ ޤައުމެއްގެ ރައްޔިތުންނަށް،

ސަލާމަތާއި ރައްކާތެރި އަދި ދަތުރުކުރުމަށް ކުރާ ހަރަކާތްތަކުގެ ޚިދުމަތެއް ފޯރުކޮށްދޭ ސިނާޢަތެއް ގާއިމުކޮށް ދެމެހެއްޓުމެވެ. އިންޓަރނޭޝަނަލް ސިވިލް އޭވިއޭޝަން އޮގަނައިޒޭޝަން (އައިކާއޯ) އިން ގައުމުތަކަށް ބާރުއަޅަނީ އަސާސީ މަތީން މަސައްކަތް ކުރުމަށެވެ. މިކަން ޔަގީންކުރުމަށް އެންމެ ފުރިހަމަގޮތުގައި އިދާރާތަކުން ކުރާ ކަމަކީ ސަލާމަތާއި ރައްކާތެރިކަން އެކަށީގެންވާ މިންވަރެއްގައި ދެމެހެއްޓުމުގެ މަސައްކަތެވެ. ބައެއް ގައުމުތަކުގެ ވިސްނުން މިހާރު ހުރި ސަލާމަތާއި ރައްކާތެރިކަން ދަށްވުން ކުރުމުގެ އިތުރުން އިންސިޑެންޓް ގެއްލުންތަކާއިރު ދަތުރުފަތުރުކުރުމުގެ ސިނާޢަތަށް ޤާއިމުކުރުމުގެ މައްސަލަތައް. އެއީ ސިނާޢަތުން ޒިޔާރަތްކުރާ އެންމެ ފަހުން ވައިގެ މަގުން ދަތުރުފަތުރު ކުރުމަށް ކުރާ ޚަރަދު އަށާބަޔާއިރު އެކަށީގެންވާ ޤާއިމުކޮށް ދިރުވާ ނިޒާމް ހިމެނޭ ފެންވަރު ގެނެސްދިނުމެވެ. މިއީ ސިނާޢަތުގެ ބަދަލުތަކާ ގުޅިގެން ހަމަޖެހިފައިވާ ބަދަލުތަކުން ފާހަގަކުރެވެއެވެ.

މިގޮތުން، ދިވެހިރާއްޖޭގެ މިހާރުވެސް އެކުލެވިފައިވާ ދިމާލަށް ދަތުރުކުރަން ފަށާފައެވެ. ސިވިލް އޭވިއޭޝަން އޯތޯރިޓީން މިހާރަށް ކުރެވުނު އަދި މިއަހަރުގެ ތެރޭގައި ސަލާމަތާ ރައްކާތެރިކަން ދަށްވުން ކުރުމުގެ މަސައްކަތްތަކެއް. ގަވާއިދުތަކާއި ”ގައިޑަންސް މެޓީރިއަލްސްތައް“ ހުރި އެކުލަވާލަނީ ހެދިފައެވެ. ގާނޫނު ނަންބަރު 2/2012 (މޯލްޑިވްސް ސިވިލް އޭވިއޭޝަން އޯތޯރިޓީގެ ގާނޫނު) އަށް އަމަލުކުރަން ފެށުނު ފަހުން އެ މަސައްކަތްތަކުގައި އިތުރު ހަރުދަނާކަން ގެނެސްދިނުމެވެ. އެހެންކަމުން މިހާރު އޯތޯރިޓީގެ ވިސްނުން ހުރީ އިޤްތިޞާދީގޮތުން ދެމެހެއްޓުނު ސިނާޢަތެއް ބިނާކޮށް ދެމެހެއްޓުމުގެ މަސައްކަތް ފެށުމަށެވެ. މިގޮތުން އޯތޯރިޓީން ނިންމާފައިވަނީ އިންޓަރނޭޝަނަލް އެއާ ޓްރާންސްޕޯޓް އެސޯސިއޭޝަން (އަޔާޓާ)އާ ގުޅިގެން އޯތޯރިޓީން ބޭނުންކުރާ ”އިކޮނޮމިކް ރެގިއުލޭޝަން“އެއް އެކުލަވާލަމުންނެވެ. މިކަމަށް އޯތޯރިޓީގެ ފަރާތުން ވަނީ ޖެހޭ ތައްޔާރީތަކެއް މިހާރުވަނީ އިންތިޒާމް ކުރެވިފައެވެ. އޯތޯރިޓީގެ މި މަސައްކަތަކީ ބިނާކުރާނީ މިފަދަ ގަވާއިދު ހަދައި ތަންފީޒުކުރާ ގައުމުތަކުގެ ތަޖުރިބާއަކާއި، ދިވެހި އިޤްތިޞާދަށް ފިޓްވާގޮތް ހޯދުމަށް ބިވެޅޭތަކުގެ އިތުރުން ދިވެހި ސަރުކާރުގެ އިޤްތިޞާދީ ސިޔާސަތުތަކުގެ މައްޗަށެވެ. އަދި މިގަވާއިދު މަސައްކަތް ކުރަމުންދަނީ 2015 ވަނަ އަހަރު ދ ގަވާއިދު ޢާންމުކޮށް ޢަމަލުކުރަން ފެށުމަށެވެ.

އޯތޯރިޓީ އުފެދުނުތާ އެންމެ ފަހުން އަހަރުގެ ތެރޭގައި ސަލާމަތާއި ރައްކާތެރިކަން ދަށްވުން ކުރުމުގެ ޚަރަދުތަކުން އިޤްތިޞާދީގޮތުން ދެމެހެއްޓުނު

> ”
> މިހާރު އޯތޯރިޓީގެ ވިސްނުން ހުރީ އިޤްތިޞާދީގޮތުން ދެމެހެއްޓުނު ސިނާޢަތެއް ޤާއިމުކުރުމަށް ކުރިއަށް ދިއުމުގެ މަސައްކަތުގައެވެ. މިގޮތުން އޯތޯރިޓީން ނިންމާފައިވަނީ (އިންޓަރނޭޝަނަލް އެއާ ޓްރާންސްޕޯޓް އެސޯސިއޭޝަން (އަޔާޓާ) އާ ގުޅިގެން އޯތޯރިޓީން ބޭނުންކުރާ ”އިކޮނޮމިކް ރެގިއުލޭޝަން“ އެކުލަވާލުމަށެވެ. ނިމިގެން ދިޔަ 2014 ވަނަ އަހަރުވެސް އެމަސައްކަތުގެ ބޮޑު ބައި އެޅިފައެވެ.

”

އައިކޭއޯގެ 2014 ވަނަ އަހަރުގެ ނަތީޖާއެއްގެ ގޮތުން ދިވެހިރާއްޖޭ މިހާރުވެސް އަސާސީ ކަންތައްތައް ފުރިހަމަކޮށްފައިވާ ދައުލަތްތަކުގެ ކެޓަގަރީން “ސޭފްޓީ ސެކިއުރިޓީ ޕްރޮގްރާމް” އެކުލަވާލައި ތަންފީޒުކުރުމުގެ ފުރުސަތުގެ ގައުމުތަކަށް ބަދަލުވެފައެވެ.

ސިވިލްއޭވިއޭޝަން ދާއިރާއިން ބައިނަލްއަގްވާމީ ފެންވަރަށް ރާއްޖޭގެ ކަންކަން ތަރައްގީކުރުމުގައިވާކަން އެއީ އޮތޯރިޓީއާއި ގުޅޭ ސިވިލްއޭވިއޭޝަން ރިޕޯޓްތަކުން ގޮތަކީ. ކުރި އަދި ވަޒީފާދާރުން ވަރަށް ގިނަ މަސައްކަތް ގެއްލުމަކާ ނުލައި ކުރަމުންދާ ސިވިލްއޭވިއޭޝަން ދާއިރާގެ އޮތޯރިޓީގެ މަސައްކަތް ފުރިހަމަކުރުމަށް ދަތިތަކުގެ އަޅާލާފައެވެ. މިކަމުގެ ހުރިހާ ސިފަތައް ރައްކާތެރިކަމާއި އޮތޯރިޓީގެ ހިލާ ގުޅިގެންނެވެ. އަދި އޮތޯރިޓީއަށް ގެންދިޔުމުން ރިޕޯޓްތަކާ ބެހޭ މިނިވަންކަމެވެ. އޮތޯރިޓީގެ ޓެކްނިކަލް ބާރާއި ހިންގުމުގެ ވަރުގެ ދުރުވިސްނުމެވެ. ސަރުކާރުގެ ފަރާތުން މި ސިވިލްއޭވިއޭޝަން ކުރިއަރުވަން ދެއްވާ އަހަރެމެންގެ ދެއްވާ އިރުޝާދުތަކެވެ.

ވައިގެ ދަތުރުފަތުރުގެ ސަލާމަތާ ރައްކާތެރިކަން ބަލަހައްޓާ ޤަވާއިދުތަކާއި ރެގިއުލޭޝަން ވަނީ 2014 ވަނަ އަހަރުވެސް ފުޅާކުރެވި އިތުރު ދަރަޖައަކަށް ގެންދެވިފައެވެ. 2012 ވަނަ އަހަރު އޮތޯރިޓީ އެފްދުރެއް ސާރވޭ އޮތޯރިޓީގެ ބޭނުން ޓެކްނިކަލް ޑިރެކްޓަރުންނާއި

ގޮންޖަހަމުންދާ އަދި ހުރިހާ މުވައްޒަފުންގެ މަސައްކަތް ކުރުމުގެ ނަތީޖާއިން ސަލާމަތާއި ރައްކާތެރިކަން ދަތުރުފަތުރުގެ ރެގިއުލޭޝަންތައް ފުރިހަމަކޮށްފައެވެ. އަދި އެކަން އެގޮތަށް ރެގިއުލޭޓަރީ ފަރުވާތެރިކަމާއި 2014 ވަނަ އަހަރު ސެކިއުރިޓީ ވަނަ އަހަރު ރައްކާތެރިކަމާއި އަދި އަހަރު ޖުމްލަ ހަރުކަށި އެއްބާރުލުމާއި ގޮތުގައި ސިކިއުރިޓީ ނަތީޖާ ދަތުރުފަތުރުގެ ގޮތުން ދެވިހާރައްޖޭގައި، 2010 ވަނަ އަހަރު އަވާބަށްދިނު އެކަނިގެންވާ ރެކުލޭޝަން ހަރަދުކުރާކަން އަޑުއަހަ ވަރަށް އުފާވެރިކަމުގެ ރެގެއް ކުރަމުން. އަދި ބައެއް ދާއިރާތަކުން ފުރަގަސްދީފައިވާ “ކަމުގެ ފުރުސަތުގެ” އިންސާފުވެރިކަމުގެ ޕާޓްނަރަށްވެސް ބަލާލެވިފައެވެ. އެއްވެސް ސެކިއުރިޓީގެ ގޮތުގައި 2012 ވަނަ އަހަރުގެ ޖުލައި 12 ވަނަ ދުވަހު އޮތޯރިޓީ އެފްދުރެއް ސާރވޭ ކުރުވުން ބަރަ މަސައްކަތުގެ ނަތީޖާއެއްގެ ގޮތުން ސަލާމަތާ ރައްކާތެރިކަން އިތުރު ކުރުމުގެ ޙަރަކާތްތައް އިތުރަށް ފުރިހަމަ ކުރެވުނު ފަރާތްތަކާއި އޮތޯރިޓީން އަދިކާއެން ވަރަށް ފުރިހަމަ ދަރަޖައަކަށް ސާބިތުކުރެވިފައެވެ. މިހާރުވެސް ދަރަޖަގެ ވިސްނުން އަދިވެސް ހުރި އިތުރަށް ހަރުދަނާކުރަމުން ތަރައްގީކުރަންޖެހޭ

ދާއިރާތަކުން ކުރިއެރުން ހޯދުމުގެ މަސައްކަތް ހުއްޓާނުލާ ކުރިއަށް ގެންދިއުމަށެވެ.

2014 ވަނަ އަހަރުގެ އައިކާއޯ އޮޑިޓްގެ ނަތީޖާއެއްގެ ގޮތުން ދިވެހިރާއްޖެ މިހާރުވެސް އަސާސީ ކަންތައްތައް ފުރިހަމަކުރުމުގައި ދަރަޖައިގެ ކަށަވަރުކުރަން "ސްޓޭޓް ސޭފްޓީ ޕްރޮގްރާމް" އެކުލަވާލައި އިމްޕްލިމެންޓްކުރުމުގެ ފެށުމުގެ މަސައްކަތް ބަދަލުވެފައެވެ. އައިކާއޯ އޮޑިޓްގެ ކުރިން ފެށި ދިވެހިރާއްޖޭގެ ސްޓޭޓް ސޭފްޓީ ޕްރޮގްރާމް (މޯލްޑިވްސް އޭވިއޭޝަން ސޭފްޓީ ޕްރޮގްރާމް) އެކުލަވާލައި އިމްޕްލިމެންޓްކުރުމުގެ މަސައްކަތް 2013 ވަނަ އަހަރު، އާ ހިންގަވަރުއާލާފައި އޮތޯރިޓީން ވާނީ ފަށާފައެވެ. އައިކާއޯ އޮޑިޓުން ހާމަވެގެން ދިޔައި ވަޒީފާ ދަށުގެ ސަލާމަތީ ރޮނގުން ކުރުމުގެ މަސައްކަތް ރާވާ ހިންގުމުގައި އޮތޯރިޓީން ގެންގުޅޭ ވިސްނުމާއި ފެންސައިގެ ނަތީޖާ ރަނގަޅުކުރަމެވެ. އަދި ކަންތައްތައް އަވަހަށް ދަނެގަން އާދޭ މައްސަލަ ބޮޑެތި ޚާލަތްތަކާއި ފަރުދުންނަށް ވާ ގެއްލުން ހުއްޓުވުމަށް މަސައްކަތް ކުރުމުގެ ފުރުޞަތު އޮތޯރިޓީއަށް ލިބިގެން ދިޔައީ. 2014 ވަނަ އަހަރު އައިކާއޯ އޮޑިޓުން ހޯދީ ހާމަވެ އައި ކަންތައްތަކާ އޮތޯރިޓީގެ ހިތާދު ޤަވާޢިދުތަކާއި ހިންގުމުގެ ފުލުފުރިހަމަ އެއްސަރަހައްދު ސާފަވެ ތަޢުލީމީ ކުރަނީ ޝައުޤުވެރި ހިނގާނެތީ. އެއްފަސް ޝައްކެއްނެތި ގޮތުގައި މިއީ އޮތޯރިޓީގެ ބޮޑު ޤާނޫނީ ބަދަލެކެވެ. އޮތޯރިޓީގެ މިނިސްޓްރީން އަދި ޓްރާންސްޕޯޓް އެންޑް ކޮމިއުނިކޭޝަނާއި މަދަނީ ވައިގެ ދަތުރުފަތުރުގެ ސިޔާސަތު ކުރިއަށްދެވި ރަނގަޅު ފަރުމާކުރެވި ދުވަހުގެ އަރިމަގު ހާސިލުވިއެވެ. ޓްރާންސްޕޯޓް އެންޑް ކޮމިއުނިކޭޝަންގެ މިނިސްޓަރު މުޙައްމަދު ޝަރީފް އަދި އޮތޯރިޓީގެ ބޯޑް ޑައިރެކްޓަރުންގެ ބެހޭ އިދާރާގެ އެހީތެރިކަމާ ނުލާ އަދި އޮތޯރިޓީގެ މުވައްޒަފުންގެ ބޭނުންތެރި ޚިދުމަތުން ވަރަށް ހާއްސަ ޝުކުރު އަދާކުރަމެވެ. ހަމައެއާއެކު އޮތޯރިޓީ

ހިންގުމާ ބަހައްޓާލާފައިވާ އެއްގަމު ދެމެހެއްޓެނިވި މަސައްކަތްތެރިކަމާއި ހިންގުމުގެ ޢަމަލީ ތަޖުރިބާ އޮތޯރިޓީ އެއްވެސް ވަގުތެއްގައި އިތުރު ތަރައްޤީއަށް ނުރަހުވާ ދަނޑިވަޅު ބަދަލުވެގެން އެއްގަމު ދެމެހެއްޓުމަކީ ޚާއްސަ ޝާނާއި ބާޔާވެރިކަމާ އާކާޝީ.

ވައިގެ ދަތުރުފަތުރުގެ ސަލާމަތާއި ގުޅޭ ބައިނަލްއަޤުވާމީ ފެންވަރުގެ ބޭނުމަށް 2014 ވަނަ އަހަރު ވަނީ ވަރަށް މުހިއްމު ހަރަކާތް ގެންދެވިފައެވެ. ވައިގެ ދަތުރު ފަތުރުގެ ހިދުމަތްތަކާއި އެއާޕޯޓްތަކުން ކުރުނިސްބަތުން ދިމާވާ ސަލާމަތީ ނަތީޖާތަކަށް ބަލާ ފަރުދުންތަކުން އެޑްވައިސަރީ ކުރަމުން ގެންދެވި އެވެ. މި ދާއިރާތަކުން 2017 ވަނަ އަހަރުގެ ނިޔަލަށް މަގުން ފެށިގެން އަމިއްލަ ފަރާތް، އެކަކަށް ނެރެވިފައި ވާ ކުންފުނިތައް ހިފެހެއްޓުމަށް ކުރިއަށް އުސްކުރެވި. އޮތޯރިޓީގެ ލައިސަންސް ދިނުމާއި ސުޕަވައިޒްކުރާ ތައުލީމީ އެކަމަށް ބަލާ އަދިވެސް މިޤާނޫނުގެ މަސައްކަތް ރީތިކޮށް ކުރަނީ 2015 ވަނަ އަހަރު ނިމޭތަނުއެވެ. މި ދާއިރާތަކުގެ ސަލާމަތީ އެކަމުގެ އިންތިޒާމުތައް މަދަނީ ކުރުމަށް ހުރިހާ ދާއިރާއެއްގެ ދުވަސްވަރު ކުރުމަށް ޤާނޫނާއި އުސޫލު އޮތޯރިޓީން ބޭނުންވާ އެހެން ދަރަނި ބެލެހެއްޓުމަށް ވަނީ ޤާނޫނަށް ބަދަލުކުރަމެވެ. 2013 ވަނަ އަހަރުން ފެށިގެން ކުރިއަށް ޖެހިގެން ކޮންސިލިއޭޝަން ޑިވިޜަނަކާއި ފިނޭންސް ޑިވިޜަނެއްގެ ތެރެއިން އޮތޯރިޓީން ފުރިހަމައަށް ބެލެހެއްޓުމާއި ފޯމަލް އިމްތިޙާނު ފަހަރެއް ބަލައިގަންނަމެވެ.

އެގޮތުން 2013 ވަނަ އަހަރުވެސް "އީ.ސީ.އޭ. ޕާރު - އެއާ ނެވިގޭޝަންސް" އަދި "އީ.ސީ. އޭ. ޕާރު - ފްލައިޓް ކުރޫ ލައިސަންސިންގް" މި ދާއިރާތަކުން ހިއްސާ ކުރަމަށް "ނެޝަނަލް ސޭފްޓީ ޕްލޭން ފޯރަމް" ނެރުނީއެވެ. އަދި 2014 ވަނަ އަހަރު ވެސް އެ ދާއިރާއިން ޝާއިޢު ކުރެވިފައެވެ.

އެހެންކަމުން، މިއަހަރު ގަވާއިދުތަކާއެކު ތަފާތު ގިނަ ހަރަކާތްތަކަކަށް ހުއްދަ ދިނުމުގެ މަގު ތަނަވަސްވެގެން ދިޔައީއެވެ. މިކާމިޔާބީއާއެކު، އޮތޯރިޓީން އަދިވެސް ދަނީ ހުއްދަދޫކުރާ ދާއިރާތައް ފުޅާކުރާނެ ގޮތްތަކާމެދު ވިސްނަމުންނެވެ. އެގޮތުން "ރެކްރިއޭޝަނަލް" ހަރަކާތްތަކަށް ހުއްދަދިނުމުގެ މަގު ތަނަވަސްކުރުމުގެ ވިސްނުން އޮތޯރިޓީން ގެންގުޅޭކަމުގެ އުފާވެރި ޚަބަރު ދިވެހި [illegible] ރައްޔިތުންނާ ހިއްސާކުރަމެވެ.

ވޯޓަރފްލައިޓް ތިން އަހަރު އޮތޯރިޓީން ލިބިފައިވާ ކާމިޔާބީގެ އެންމެބޮޑު އަސްލަކީ ޤާނޫނު ނަންބަރު 2/2012 (މޯލްޑިވްސް ސިވިލް އޭވިއޭޝަން އޮތޯރިޓީގެ ޤާނޫނު) ން އޮތޯރިޓީއަށް ލިބިދީފައިވާ ޤާނޫނީ ބާރުތަކާއި އިޚްތިޔާރުތަކެވެ. އޮތޯރިޓީއަށް ބާރުދޭ މުވައްޒަފުން ރެގިއުލޭޓްކުރުވި ތަމްރީނުދީ އަދި މަސައްކަތަށް ބޭނުންވާ އެހެނިހެން ވަސީލަތްތައްވެސް ހޯދިފައެވެ. ވައިގެ ދަތުރުފަތުރުގެ ސަލާމަތާއި ރައްކާތެރިކަން ޔަގީންކުރުމުގެ މަސައްކަތްތަކުގައި އެތައް ގިނަ ޒުވާނުން ކުރިއެރުންތަކާއި ހޯދިފައެވެ. އަދިކަމަށް އޭޖިބީގެ ނަތީޖާވެސް ރަނގަޅުކުރުމަށް "މޭދުއަރ" ތަފާތުވައްތަރުގެ ދަތުރުކުރުވުމަށް. އަދި މިހާ ކުރު ދުވަސްކޮޅުގެ ތެރޭގައި ކުރިއަރާފައިވާ ގައުމުތަކުގެ އޮތޯރިޓީތަކުން އަމަލުކުރާ ފަދައިން އިންޓަނޭޝަނަލް މިންގަނޑާ ރެގިއުލޭޝަންތަކުގެ މަސައްކަތްތަކަށް މިހާރު މިވަނީ ތައްޔާރުކުރެވިފައެވެ. އެހެންކަމުން ދިވެހި ސަރުކާރާއި ރާއްޖޭގެ އެންމެހާ ޚިދުމަތުގައި ރައްޔިތުންނަށް އަދި ރައްޔިތުންގެ މަޞްލަޙަތުގެ އިޢްތިބާރު ފުރިހަމަކުރުމަށް އަމާޒުކުރެވިގެން ހަދާނުކަން އަޅުވަން ބޭނުންވާ ޤާނޫނު ނަންބަރު 2/2012 (މޯލްޑިވްސް ސިވިލް އޭވިއޭޝަން އޮތޯރިޓީގެ ޤާނޫނު)ގެ ދަށުން ފުރިހަމަ ފައިދާ ދިވެހިރާއްޖެއަށް

މޯލްޑިވްސް ސިވިލް އޭވިއޭޝަން އޮތޯރިޓީ

ކުރަމުންދާކަމެވެ. ދިވެހި ދައުލަތަށް އެގޮތުގެމަތީން ފައިދާ ހޯދާ ދިނުމުގައި ދުރުމިބުމަކީ އަޅުގަނޑުމެންނަށް ލިބޭ ވަރަށް ބޮޑު އުފަލެކެވެ.

ވައިގެ ދަތުރުފަތުރުގެ ސިނާޢަތުގައި މަސައްކަތް ކުރައްވާ އެންމެހާ ފަރާތްތަކުން ރާއްޖޭއިން މިހާރު ލިބެންހުރި ފުރުޞަތުތައް އާގެ އެންމެ އަދުވަތުގޮތުގައި ބޭނުންކުރަމުން ގެންދިއުމަށް އިލްތިމާސްކުރަމެވެ. މި ސިނާޢަތް ތަރައްޤީކުރުމަށް އެންމެހާ ބައިވެރިން ކުރަމުންގެންދާ މަސައްކަތަށް އެއްބާރުލުންދީ އެމަސައްކަތަކީ ސަލާމަތާ ރައްކާތެރިކަމާއެކު އިންޓަރނޭޝަނަލް ދުވެލިއްޓެނިވި ގޮތެއްގައި ކުރުވާ މަސައްކަތްތަކަކަށް ހުރުމަށް ބޭނުންވާ ގަވާއިދުތައް ހުރުމާއި ކާމިޔާބު އިދާރީނުންނުގެ މަތީ ފުރިހަމަތަކުގެ ތަޖުރިބާ އަރުވަމެވެ. ސިނާޢަތުގެ އެންމެހާ ބައިވެރިން އަޅުގަނޑުމެންނަށް ދެއްވަމުންގެންދާ އެއްބާރުލުމާއި ދެއްވާ އިރުޝާދުތަކަށް ޝުކުރު އަދާކުރަމެވެ. މާތް الله ދިވެހި ދައުލަތާއި ވައިގެ ދަތުރުފަތުރުގެ ސިނާޢަތަށް އަދިކޮށްވެސް ފައިދާ ހުރި ކާމިޔާބު ތަރައްޤީ ދެއްވާށިއެވެ. آمين

މޯލްޑިވްސް ސިވިލް އޭވިއޭޝަން އޮތޯރިޓީ

މޯލްޑިވްސް ސިވިލް އޭވިއޭޝަން އޮތޯރިޓީގެ ޑިރެކްޓަރުންގެ ބޯޑު

ޤާނޫނު ނަންބަރު 2/2012 (މޯލްޑިވްސް ސިވިލް އޭވިއޭޝަން އޮތޯރިޓީގެ ޤާނޫނު) ގެ ފަސްވަނަ ބާބުގެ ދަށުން އޮތޯރިޓީގެ ޑިރެކްޓަރުންގެ ބޯޑު އުފެދިގެންވަނީ 5 މެމްބަރުންގެ މައްޗަށެވެ. އެއީ ބޯޑުގެ ޗެއަރމަން، އޮތޯރިޓީގެ ޗީފް އެގްޒެކެޓިވް، އަދި އިތުރު 3 ޑިރެކްޓަރުންނެވެ. 2014 ވަނަ އަހަރު ނިމުނުއިރު އޮތޯރިޓީގެ ޑިރެކްޓަރުންގެ ބޯޑުގެ މެމްބަރުންގެ ގޮނޑިގައި ތިއްބެވީ ތިރީގައިވާ 5 ބޭފުޅުންނެވެ.

ބޯޑު ޗެއަރމަން

އަލްފާޟިލް އިބްރާހީމް ފައިސަލް

ހ. އަތިރީގެ، މާލެ

ޗީފް އެގްޒެކެޓިވް

އަލްފާޟިލް ހުސައިން ޖަލީލު

އާރާމުގެ، ސ. ފޭދޫ

މެންބަރު

އަލްފާޟިލް އަހުމަދު އަލީމަނިކު

ގ.ވިހަވަތި، މާލެ

މެންބަރު

އަލްފާޟިލް އަހުމަދު ސަޢީދު

ސައިމާގެ، ގއ.ދެއްވަދޫ

މެންބަރު

އަލްއުސްތާޛު މުޙައްމަދު ނިޒާމް

ފުނަމާގެ، ބ.ދަރަވަންދޫ

އޮތޯރިޓީގެ މަސްއޫލިއްޔަތު

ޤާނޫނު ނަންބަރު: 2012/2 (މޯލްޑިވްސް ސިވިލް އޭވިއޭޝަން އޮތޯރިޓީގެ ޤާނޫނު) ގެ ދަށުން މި އޮތޯރިޓީއާ ހަވާލުކުރެވިފައިވާ މަސްއޫލިއްޔަތުތައް ތިރީގައި އެވަނީއެވެ.

- އޮތޯރިޓީގެ ޤާނޫނު ނުވަތަ އެހެން ޤާނޫނަކުން އޮތޯރިޓީ ކުރަންޖެހޭނެކަމަށް ބަޔާންކުރާ މަދަނީ ވައިގެދަތުރުފަތުރުގެ ކަންކަންކުރުން؛
- ޤާނޫނު ނަންބަރު 2001/2 (ދިވެހިރާއްޖޭގެ މަދަނީ ވައިގެ ދަތުރުފަތުރުގެ ޤާނޫނު) ގެ ދަށުން މިނިސްޓްރީން ކުރަންޖެހޭ ކަންތައްތައް ކުރުން؛
- ޓޫރިޒަމާއި ދެމެހެއްޓެނިވި ތަރައްޤީގައި، ދިވެހިރާއްޖޭގެ މަދަނީ ވައިގެދަތުރުފަތުރުގެ ނިޒާމު ތަރައްޤީކޮށް، ކުރިއެރުވުން؛
- ދިވެހިރާއްޖޭގެ މަދަނީ ވައިގެ ދަތުރުފަތުރުގެ ޚިދުމަތްތަކާއި، ސަލާމަތްތެރިކަމާއި ރައްކާތެރިކަމާއި ދަމަހައްޓުމަށްޓަކައި އެކަށައަޅަންޖެހޭ ޤަވާއިދުތަކާއި އުސޫލުތަކާއި މިންގަނޑުތައް އެކަށައެޅުން؛
- މަދަނީ ވައިގެ ދަތުރުފަތުރާ ގުޅޭގޮތުން ސަރުކާރާއި ވައިގެ ދަތުރުފަތުރުގެ ސިނާއަތަށް ބޭނުންވާ ފަންނީ އަދި އިދާރީ ލަފާއާއި އެހީތެރިކަން ދިނުން؛
- ދިވެހިރާއްޖޭގެ މަދަނީ ވައިގެ ދަތުރުފަތުރުގެ ސިނާއަތުގައި ހަމަހަމަ އަދި ވާދަވެރި ވެއްޓެއް ޤާއިމުކޮށް، އެ ސިނާއަތް ކުރިއެރުވައި ތަރައްޤީކުރުން؛
- ދިވެހިރާއްޖޭގެ މަދަނީ ވައިގެ ދަތުރުފަތުރުގެ ވިޔަފާރީގެ ވާދަވެރިކަމާ ދެކޮޅު ކަންތައްތައް ހުއްޓުވުން؛
- މަދަނީ ވައިގެ ދަތުރުފަތުރާބެހޭ ޤަވާއިދުތަކާއި، މަދަނީ ވައިގެ ދަތުރުފަތުރުގެ ސަލާމަތާއި ރައްކާތެރިކަމާ ބެހޭގޮތުން އުފެދިފައިވާ ބައިނަލްއަޤުވާމީ މުޢާހަދާތަކުގެ ދަށުން، ދިވެހިރާއްޖެއިން ބައިވެރިވެފައިވާ މުޢާހަދާތަކުގެ ދަށުން ދިވެހިރާއްޖެއިން ކުރަންޖެހޭ ކަންތައްތައް ވިލަރެސްކުރުމާއި ސިވިލް އޮތޯރިޓީން ކުރަންޖެހޭ ކަންތައްތައް ކުރުން؛

- އޮތޯރިޓީން ޚިދުމަތްދޭ ހިދުމަތްތަކަށް އަދި ކަސްޓަމަރުންގެ އޮތޯރިޓީން ޚިދުމަތްދޭ ޚިދުމަތުގެ ފެންވަރު ލިޔެ ޝާއިޢުކުރުން؛

- މަދަނީ ވައިގެ ދަތުރުފަތުރާބެހޭ ބައިނަލްއަޤްވާމީ ޤަވާޢިދުތަކާއި ދިވެހިރާއްޖޭ ތަތްބީޤުކުރުން؛

- މަދަނީ ވައިގެ ދަތުރުފަތުރުގެ ސިނާޢަތާ ގުޅުންހުރި ކަންކަމާ ބެހޭގޮތުން އާންމުންނަށް މަޢުލޫމާތު ފޯރުކޮށްދީ އިހުސާސް ދިނުން.

އޮތޯރިޓީން ޢަމަލުކުރަންޖެހޭ ޤާނޫނުތައް

އޮތޯރިޓީގެ މަސްއޫލިއްޔަތުތައް އަދާކުރުމަށް ޢަމަލުކުރަންޖެހޭ ޤާނޫނުތައް ތިރީގައި އެވަނީއެވެ.

2012/2 މޯލްޑިވްސް ސިވިލް އޭވިއޭޝަން އޮތޯރިޓީގެ ޤާނޫނު

މިޤާނޫނު ތަސްދީޤުކުރެވިފައިވަނީ 11 ޖަނަވަރީ 2012 ގައެވެ. މިއީ، ދިވެހިރާއްޖޭގެ މަދަނީ ވައިގެ ދަތުރުފަތުރުގެ ސިޔާސަތުތައް އެކަށައަޅައި، މަދަނީ ވައިގެ ދަތުރުފަތުރާބެހޭ އެންމެހައި ޚިދުމަތްތަކާއި އުސޫލުތަކާއި ހަމަތައް ކަނޑައަޅައި، އެ ކަންކަން ރާވައި ހިންގައި ބެލެހެއްޓުމަށްޓަކައި "މޯލްޑިވްސް ސިވިލް އޭވިއޭޝަން އޮތޯރިޓީ" ގެ ނަމުގައި ވަކި ޝަޚްޞި އިދާރާއެއް އުފެއްދުމާއި، އެ އިދާރާގެ ބާރުތަކާއި މަސްއޫލިއްޔަތުތައް ބަޔާންކުރާ ޤާނޫނެވެ.

2001/2 ދިވެހި ރާއްޖޭގެ މަދަނީ ވައިގެ ދަތުރުފަތުރުގެ ޤާނޫނު

މި ޤާނޫނު ތަސްދީޤުކުރެވިފައިވަނީ 11 ޖަނަވަރީ 2001 ގައެވެ. މިޤާނޫނަކީ، ދިވެހިރާއްޖޭގައި މަދަނީ ވައިގެ އުޅަނދު ރަޖިސްޓްރީކުރުމާއި، ދުއްވުމާއި، މަދަނީ އެއަރޕޯޓް ހެދުމާއި، ރަޖިސްޓްރީކުރުމާއި، ހިންގުމާއި، ބޭނުންކުރުމާއި، މަދަނީ ވައިގެ އުޅަނދާއި، އެއަރޕޯޓްތަކާގުޅޭ އެހެނިހެން ކަންތައްތަކާއި، ދިވެހިރާއްޖޭގެ މަދަނީ ވައިގެ ދަތުރުފަތުރުގެ ސަލާމަތާއި، މި އެންމެހައި ކަންކަމާބެހޭ ޤާނޫނެވެ.

އޮތޯރިޓީގެ އިދާރީ ހިންގުން

އޮތޯރިޓީގެ އިދާރީ އޮފީސް ހިންގަމުންދަނީ ވެލާނާ ބިލްޑިންގެ 11 ވަނަ ފަންގިފިލާގައެވެ. އޮތޯރިޓީގެ ޤާނޫނުގައިވާ ގޮތުގެމަތިން، އޮތޯރިޓީ ދުވަހުން ދުވަހަށް ހިންގުމާއި އޮތޯރިޓީ ތަމްސީލުކުރާ އެންމެ އިސްވެރިޔަކީ އޮތޯރިޓީގެ ޗީފް އެގްޒެކެޓިވްއެވެ. 2014 ވަނަ އަހަރު އޮތޯރިޓީގެ ޗީފް އެގްޒެކެޓިވްގެ މަޤާމުގައި ހުންނެވީ އަލްފާޟިލް ޙުސައިން ޖަލީލްއެވެ. އޮތޯރިޓީގެ ކޮންމެ ސެކްޝަނެއް ހިންގުމުގެ އެންމެހާކަންކަން ކުރަމުން އަންނަނީ އޮތޯރިޓީގެ ބޯޑާއި ޗީފް އެގްޒެކެޓިވްގެ ދަށުގެ މަތިން އެ ސެކްޝަންތަކުގެ އެންމެ އިސްވެރިޔާއެވެ.

2014 ވަނަ އަހަރު އޮފީހުގެ މަސައްކަތްތައް ހިންގަމުންދިޔައީ ހަ ސެކްޝަނަކަށް ބަހާލެވިގެންނެވެ. އެއީ؛

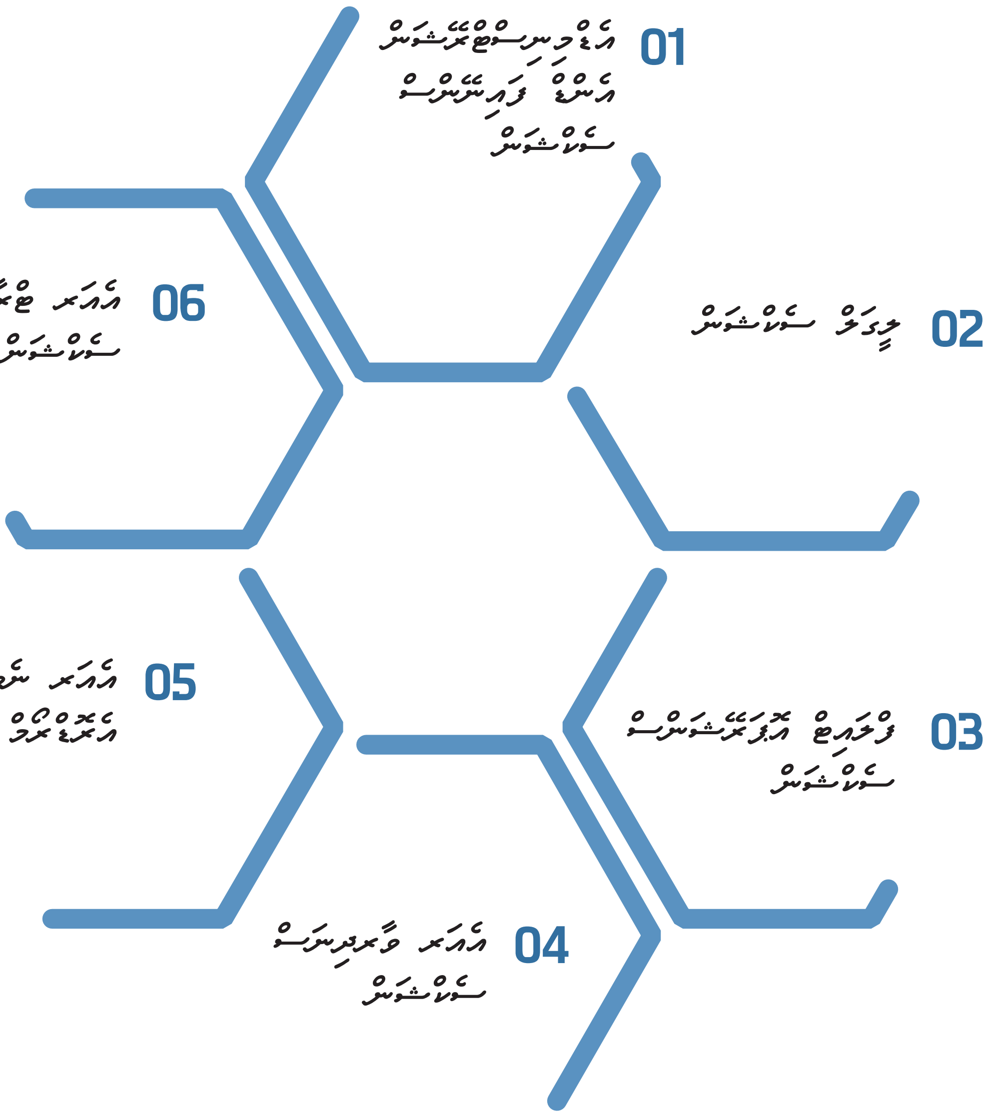

2014 ވަނަ އަހަރު ފެށުނުއިރު އޮފީހުގައި މުވައްޒަފުންގެ ޢަދަދަކީ ޖުމްލަ 29 މުވައްޒަފުންނެވެ. 2014 ވަނަ އަހަރު ނިމުނުއިރު އޮފީހުގައި 30 މުވައްޒަފުން މަސައްކަތް ކުރަމުންގެންދިޔައެވެ.

އޮތޯރިޓީ ހިންގުމުގެ ޚަރަދު

ޤާނޫނު ނަންބަރު 2012/2 (މޯލްޑިވްސް ސިވިލް އޭވިއޭޝަން އޮތޯރިޓީގެ ޤާނޫނު)ގެ 29 ވަނަ މާއްދާގައި "ސިވިލް އޭވިއޭޝަން ފަންޑު" ގެ ނަމުގައި ފަންޑެއް ޤާއިމުކުރަންވާނެކަމަށް ބަޔާންކޮށްފައިވެއެވެ. އަދި ޤާނޫނުގެ 31 ވަނަ މާއްދާގައި އޮތޯރިޓީން ކުރަންޖެހޭ ހުރިހާ ޚަރަދެއް ކުރާނީ ސިވިލް އޭވިއޭޝަން ފަންޑުން ކަމަށް ބަޔާންކޮށްފައިވެއެވެ.

ޤާނޫނު ނަންބަރު 78/71 ގެ ދަށުން 2013 ވަނަ އަހަރު ރާއްޖެއިން ބޭރަށް ދުރާ ފަސިންޖަރުންގެ އަތުން އެއަރޕޯޓް ސަރވިސް ޗާޖުގެ ގޮތުގައި ނެގުނު ފައިސާގެ ތެރެއިން ޤާނޫނު ނަންބަރު 2012/2 (މޯލްޑިވްސް ސިވިލް އޭވިއޭޝަން އޮތޯރިޓީގެ ޤާނޫނު)ގެ 31 ވަނަ މާއްދާގެ ދަށުން ސިވިލް އޭވިއޭޝަން ފަންޑަށް 44.21 މިލިއަން ރުފިޔާ ޓްރާންސްފަރކުރަމުން އޮތޯރިޓީން ހޯދިފައިވާ 2014 ވަނަ އަހަރުގެ ބަޖެޓް ހިސާބުތަކަށް ބަލާއިރު ޚަރަދުކުރެވިފައެވެ.

2013 ވަނަ އަހަރާއި އެއްފަދައިން 2014 ވަނަ އަހަރުގެ އޮތޯރިޓީ ހިންގުމުގެ ޚަރަދު ފެށި ކުރެވިފައިވަނީ މިނިސްޓްރީ އޮފް ފިނޭންސް އެންޑް ޓްރެޜަރީ އިން "ސިވިލް އޭވިއޭޝަން ފަންޑު"ގެ ނަމުގައި ހުޅުވައިދީފައިވާ ޓްރަސްޓް ފަންޑުންނެވެ. 2014 ވަނަ އަހަރަށް އޮތޯރިޓީގެ ޖެނެރަލް ބަޖެޓުގެ ބަޖެޓުން ޚަރަޗަށް 29.4 މިލިއަން ރުފިޔާގެ ބަޖެޓްކޮށް ފައިސާ 2014 ވަނަ އަހަރު ސިވިލް އޭވިއޭޝަން ފަންޑަށް މިނިސްޓްރީ އޮފް ފިނޭންސް އެންޑް ޓްރެޜަރީ އިން ވަނީ ޖަމާކޮށްދެއްވާފައެވެ.

2014 ވަނަ އަހަރު އޮތޯރިޓީގެ ބަޖެޓުން 15.1 މިލިއަން ރުފިޔާ ޚަރަދުކުރެވިފައިވެއެވެ. މިގޮތުން 11.04 މިލިއަން ރުފިޔާ އޮތޯރިޓީގެ މުވައްޒަފުންގެ މުސާރަ އާއި އިނާޔަތްތަކަށް ޚަރަދުވެފައި ވާއިރު 1.3 މިލިއަން ރުފިޔާ މުވައްޒަފުންގެ ތަމްރީނަށް ޚަރަދު ކުރެވުނެވެ.

2014 ވަނަ އަހަރުގެ ބަޖެޓުން 1.1 މިލިއަން ރުފިޔާ ބޭރުގެ ފަރާތްތަކަށް ޗަންދާގެ ގޮތުގައި ދައްކާފައި ވެއެވެ. މިގޮތުގައި އައިކާއޯ އަށް ޗަންދާގެ ގޮތުގައި ދެއްކި 0.7 މިލިއަން ރުފިޔާ އާއި ކޮސްކާޕް އަށް ޗަންދާގެ ގޮތުގައި ދެއްކި 0.4 މިލިއަން ރުފިޔާ ހިމެނެއެވެ.

2013 ވަނަ އަހަރާ އެއްފަދައިން 2014 ވަނަ އަހަރުގެ އޮތޯރިޓީގެ ފައިސާއާބެހޭ ހުރިހާ މުއާމަލާތްތަކުގެ ރިޕޯޓިންގާއި ބަލަހައްޓަމުން ގެންގޮސްފައިވަނީ ފިނޭންސް މިނިސްޓްރީގެ ބެލުމުގެ ދަށުން ޕަބްލިކް އެކައުންޓިންގ ސިސްޓަމް (ސެޕް) މެދުވެރިކޮށެވެ.

"މިއޮފީހުން ދުރާލާގޮތުގައި، މައިގަނޑުގޮތުގައި މޯލްޑިވްސް ސިވިލް އޭވިއޭޝަން އޮތޯރިޓީގެ 31 ޑިސެމްބަރު 2014 އަށް ލިބުނު ފައިސާ އާއި އަދި އެ އޮތޯރިޓީގެ މާލީ އެސެޓްސް ކަންކަން ހިންގާ ބަލަހައްޓާފައިވަނީ ދައުލަތުގެ މާލިއްޔަތު ޤާނޫނާއި ދައުލަތުގެ މާލިއްޔަތު ގަވާއިދާއި އެއްގޮތަށެވެ."

- އާޒިބަރ ޢަޝްރަފް

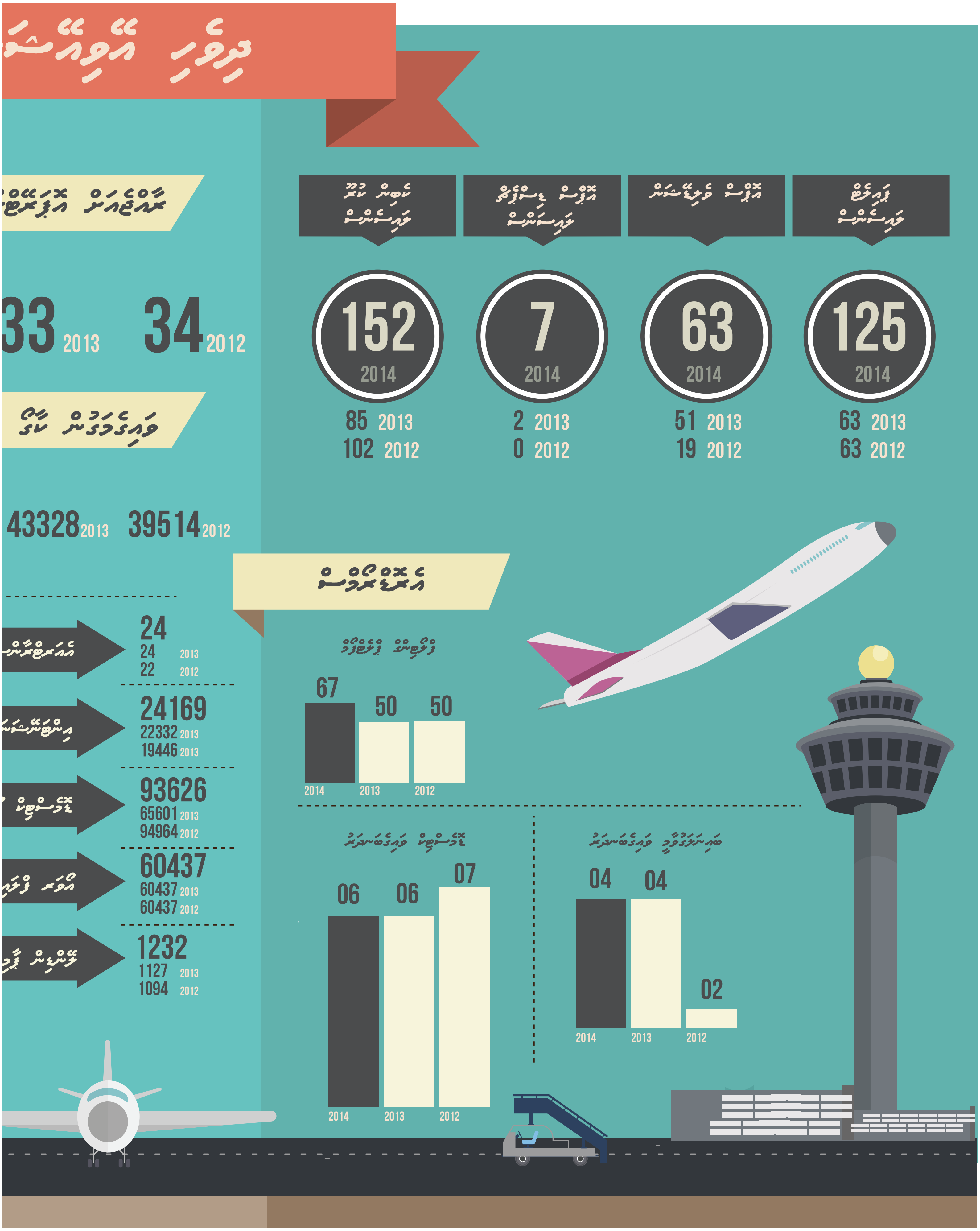

33 2013
34 2012
152
2014
85 2013
102 2012
7
2014
2 2013
0 2012
63
2014
51 2013
19 2012
125
2014
63 2013
63 2012
43328 2013
39514 2012
24
24 2013
22 2012
24169
22332 2013
19446 2013
93626
65601 2013
94964 2012
60437
60437 2013
60437 2012
1232
1127 2013
1094 2012
67
50
50
2014
2013
2012
06
06
07
2014
2013
2012
04
04
02
2014
2013
2012

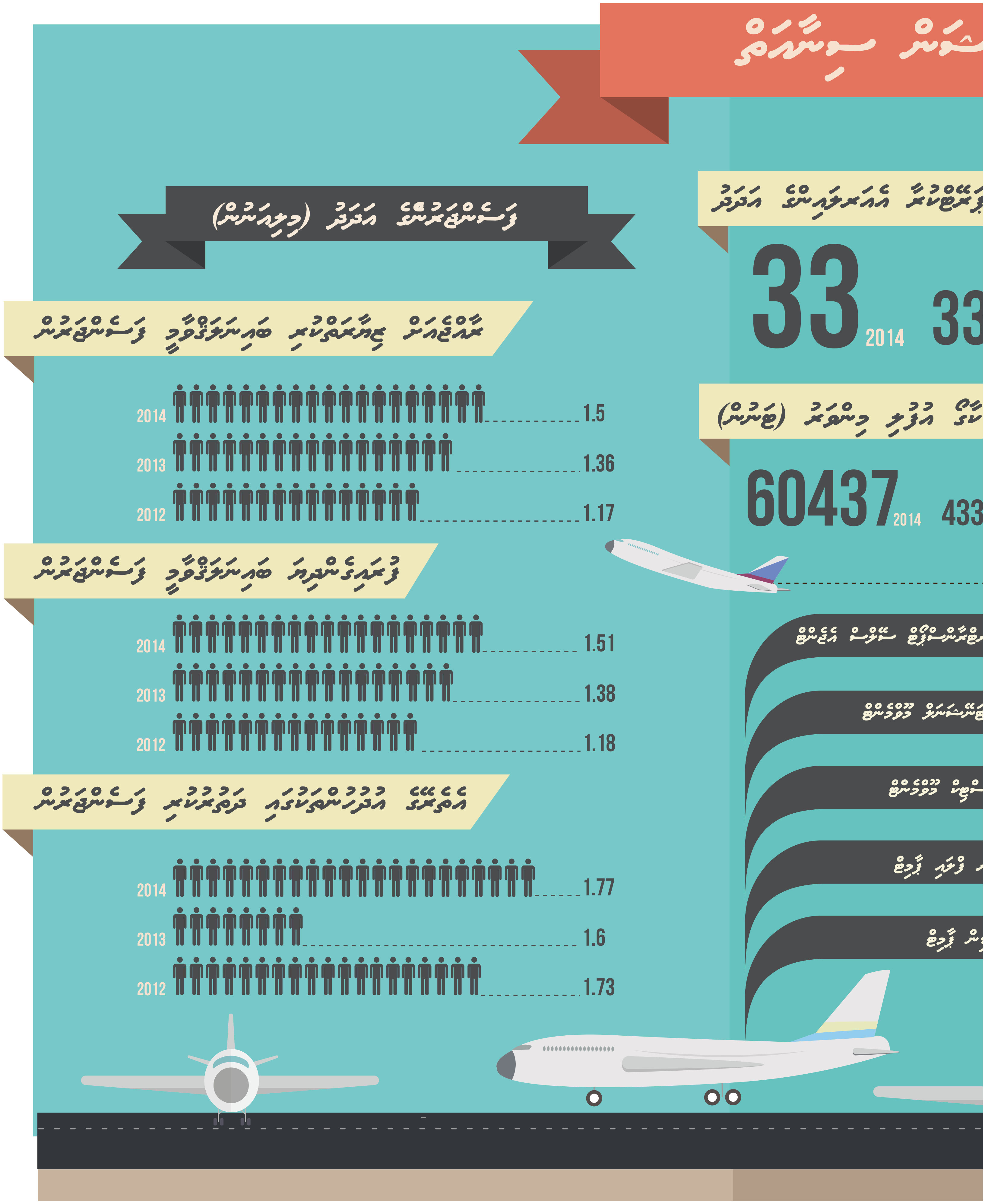

2014
1.5
2013
1.36
2012
1.17
2014
1.51
2013
1.38
2012
1.18
2014
1.77
2013
1.6
2012
1.73
33
2014
33
60437
2014
433

އިތުރު ތަފާސް ހިސާބުތައް

މެއިންޓެނަންސް ޓްރޭނިންގ އޮގަނައިޒޭޝަން	މެއިންޓެނަންސް މެނޭޖްމަންޓް އޮގަނައިޒޭޝަން	މެއިންޓެނަންސް އޮގަނައިޒޭޝަން (ރާއްޖޭގައި)	މެއިންޓެނަންސް އޮގަނައިޒޭޝަން (ރާއްޖެއިން ބޭރު)
02 2014	05 2014	05 2014	14 2014
02 2013	05 2013	05 2013	12 2013
02 2012	06 2012	06 2012	10 2012

ލައިސަންސް އަދި ވެލިޑޭޝަން

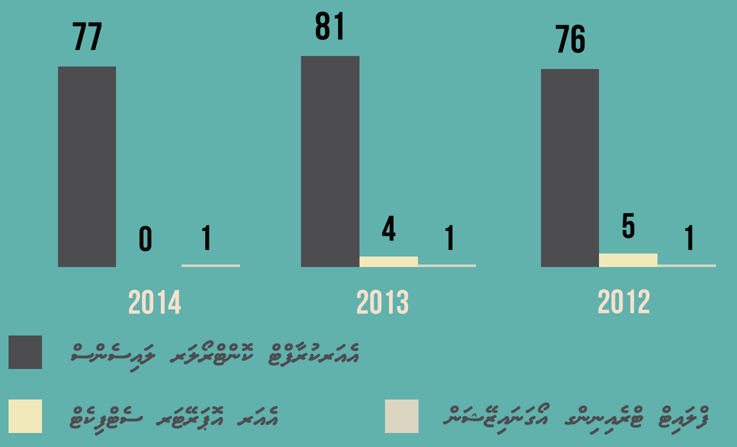

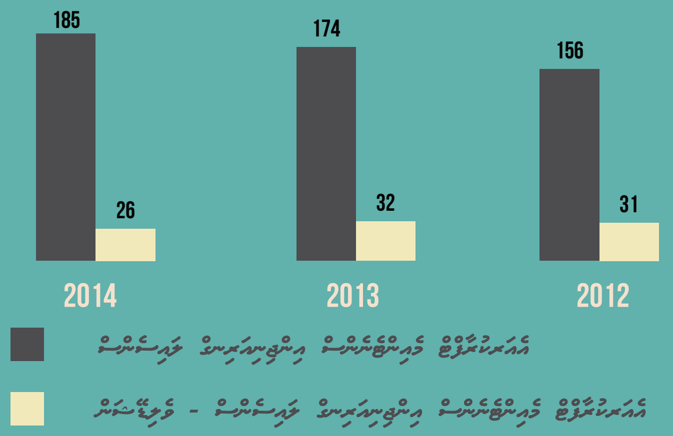

02

އޮތޯރިޓީން ފޯރުކޮށްދެވުނު ހިދުމަތްތައް

ވައިގެ ދަތުރުފަތުރުގެ ސަލާމަތާއި ރައްކާތެރިކަން އިތުރުކުރުން

ރެގިއުލޭޓަރެއްގެ ދައުރު ރަނގަޅަށް އަދާކުރަމުން ގެންދިއުން

ލިބިފައިވާ ވަސީލަތްތަކާ އެކަށޭނަ ހިދުމަތެއް ދެވޭ އިދާރާއަކަށްވުން

8Q-TMO
TRANS

އޮތޯރިޓީން ފޯރުކޮށްދެވުނު ހިދުމަތްތައް

ސިވިލް އޭވިއޭޝަން އޮތޯރިޓީއެއްގެ މައިގަނޑު މަޤްސަދެއް ކަމުގައި ބެލެވިފައިވަނީ ވައިގެމަގުން ދަތުރުކުރާ ފަރާތްތަކާއި އާންމުންގެ މަސްލަހަތު ރައްކާތެރިކުރުމެވެ.

ވައިގެމަގުން ދަތުރުކުރާ ފަރާތްތަކުން ބޭނުންވަނީ ސަލާމަތާއި ރައްކާތެރިކަމާއެކު އެފަރާތްތަކުން ބޭނުންވާ ތަފާތު ގިނަ ހިދުމަތްތަކެއް އެކަށީގެންވާ އަގެއްގައި ލިބުމުންދާ ވައިގެ ދަތުރުފަތުރުގެ ނިޒާމުގެކެވެ.

އަދި ވައިގެ ދަތުރުފަތުރުގެ ސަބަބުން ތިމާވެއްޓަށް ކުރާ އަސަރުތައް ހަރުދަނާ އުސޫލުތަކެއްގެ މަތިން ބެލެހެއްޓިގެން ދިއުމެވެ.

މަތީގައި ބަޔާން ކުރެވިފައިވާ ކަންތައްތައް ޙާސިލު ކުރުމަށްޓަކައި 2014 ވަނަ އަހަރުގެ ތެރޭގައި ގިނަގުނަ މަސައްކަތްތަކެއް ވަނީ ކުރެވިފައެވެ.

ވައިގެ ދަތުރުފަތުރުގެ ސަލާމަތާއި ރައްކާތެރިކަން އިތުރުކުރުން

ވައިގެ ދަތުރުފަތުރުގެ ސަލާމަތާއި ރައްކާތެރިކަން އިތުރުކުރުމަށްޓަކައި 2014 ވަނަ އަހަރު ކުރެވުނު މަސައްކަތްތައް ބަހާލެވިފައި މައިގަނޑު 5 ބަޔަކަށެވެ. އެއީ ދިވެހިރާއްޖޭގެ ވައިގެ ދަތުރުފަތުރުގެ ކަންކަން ބައިނަލްއަޤްވާމީ ފެންވަރަށް ގެންގޮސް އައިކޭއޯ ދުސްތޫރުން ރަނގަޅު ކާމިޔާބުން [illegible] ކުރެވުން މަސައްކަތްތަކާއި، ޤަވާއިދު ހަދައި މުރާޖަޢާކުރުމާއި، އޮޑިޓްކުރުމާއި، ވައިގެ ދަތުރުގެ ހާދިސާތައް ތަހުގީގު ކުރުން އަދި ސްޓޭޓް ސޭފްޓީ ޕްރޮގްރާމް (އެސް.އެސް.ޕީ) އެވެ.

ޤަވާއިދުތައް މުރާޖަޢާކުރުން

އިންޓަރނޭޝަނަލް ސިވިލް އޭވިއޭޝަން އޯގަނައިޒޭޝަން (އައިކާއޯ)ގެ ފްލައިޓް އޮޕަރޭޝަންސްޕެނަލްގެ "ސްޓޭންޑަރޑްސް އެންޑް ރިކޮމެންޑެޑް ޕްރެކްޓިސަސް" ތަންފީޒުކުރުމަށްޓަކައި މިޖަލްސާގައި ފޮނުވަން ޤަވާއިދު އެކުލަވާލައި އަދި ހުށަހެޅުމަށް އޮޕަރޭޝަނާއި ގުޅޭ ޤަވާއިދު ހިމަނާ 2013 ވަނަ އަހަރު އިންސްޕެކްޓަރީގެ ބައިވެރިންގެ ހިޔާލު ހޯދުނެވެ. އިންސްޕެކްޓަރީގެ ބައިވެރިންގެ ފަރާތްތަކުން ލިބުނު ހިޔާލު މުރާޖަޢާކުރުމަށްފަހު ކަނޑައެޅިފައިވާ ޕޮލިސީގައިވާ ގޮތުގެމަތިން 2014 ވަނަ އަހަރު ނެރެ އާންމު ކުރެވުނެވެ. އަދި މިޤަވާއިދާ ގުޅިގެން ނެރެންޖެހޭ "ގައިޑެންސް މެޓީރިއަލް" އާއި އެސްޕީޖީ މަސައްކަތްތަކެއް ކަނޑައެޅުން ޕޮލިސީގައިވާ ގޮތުގެމަތިން ކުރެވިފައި ވެއެވެ.

އައިކާއޯގެ އެއަރ ނެވިގޭޝަންސް އަދި އެއަރޕޯޓްސް އާގުޅޭ "ސްޓޭންޑަރޑްސް އެންޑް ރިކޮމެންޑެޑް ޕްރެކްޓިސަސް" ތަންފީޒުކުރުމަށްޓަކައި ބޭނުންވާ މުހިންމު ޤަވާއިދުތައް އަލުން ބަލައި މުރާޖަޢާކޮށް ގެންނަންޖެހޭ ބަދަލުތައް ގެނައުމުގެ މަސައްކަތް ކުރެވުނެވެ. މީގެ އިތުރުން ވައިގެ ދަތުރުފަތުރުގެ ސަލާމަތަށްޓަކައި އިތުރަށް އެކުލަވާލަންޖެހޭ ޤަވާއިދުތައް ފާހަގަކޮށް އެޤަވާއިދުތައްވެސް ހެދިފައެވެ.

އިންޓަރނޭޝަނަލް ސިވިލް އޭވިއޭޝަން އޮގަނައިޒޭޝަން (އައިކާއޯ)ގެ އެއާވާދިނަސްއާގުޅޭ ސްޓޭންޑާޑް ރެކްސްތައް ތަންފީޛުކުރުމަށްޓަކައި ބޭނުންވާ މައިގަނޑު ޤަވާއިދުތައް އެކުލަވާލެވިފައިވުމާއެކު ސާފް ޝަރުން މަސައްކަތްކުރެވިއްޖެ އެ ޤަވާއިދުތައް މުޅިއާ ކުރުމަށް. މިގޮތުން "MCAR-145 - އެޕްރޫވްޑް މެއިންޓެނަންސް އޮގަނައިޒޭޝަންސް"ގެ ހަމަތަކާއި އިސްލާހު ތަޢާރަފްކުރެވުނެވެ. އަދި MCAR-66 އިސްލާހުކުރުމަށް އިންޖިނިއަރުންގެ ޚިޔާލު ހޯދުމަށް ހުޅުވާލާފައެވެ.

ޑިޒައިން އަދި މެނުފެކްޗަރިން އިންސްޕެކްޓަރ ތަމްރީނުކޮށް އެކަން ފުރިހަމަކުރުމަށްޓަކައި ބޭނުންވާ ޤަވާއިދުތައް އެކުލަވާލުމުގެ މަސައްކަތް ޔުރަޕިއަން އޭވިއޭޝަން ސޭފްޓީ އޭޖެންސީ (އީއޭސާ)އާ ގުޅިގެން 2013 ވަނަ އަހަރު ފެށުނެވެ. 2014 ވަނަ އަހަރު މިކަމުގެ ޤަވާއިދުތައް ޝާއިޢުކުރުމަށް ތައްޔާރުކުރެވުނު ނަމަވެސް ދިމާވި ދަތިތަކާއި ސަބަބުން މަޢުލޫމާތުތަކަށްޖެހި، މި މަސައްކަތްތަކަށް ނިމޭނީ ކަމަށް މިހާރު ލަފާކުރެވޭ 2015 ގައެވެ.

ޤަވާއިދު ފުރިހަމަކުރުމުގެ އިތުރުން އާޤަވާއިދުތައް ހެދުމުގެ މަސައްކަތްވެސް ކުރެވުނެވެ. ދިވެހިރާއްޖޭގައި

އޮޑިޓްކުރުން

އޮޕަރޭޓަރުގެ ޤަވާއިދުތަކާ އެއްގޮތަށް އިންސްޕެކްޓަރުން ރެގިއުލޭޓަރީ ބެލުމުގެ ގޮތުން ކުރިއަށްގެންދާ "ކޮމްޕްލަޔަންސް އޮޑިޓް ޕްރޮގްރާމް" 2014 ވަނަ އަހަރުވެސް ހިންގުނެވެ. މިގޮތުން ހުރިހާ "އިންސްޕެކްޝަން" އަދި "ސަރވެއިލަންސް އޮޑިޓް"ގައި ފާހަގަ ކުރެވުނު ކުށުތަކަށް ޤަވާއިދާ ބަލާފައިވާ މިންވަރު ބަލައި އަދި އިޞްލާހު ތަރައްޤީކުރަންޖެހޭ ކަންތައްތައް ފާހަގަކުރެވުނެވެ.

އެއަރލައިންސް

އެއަރލައިންސް އޮޑިޓް ޕްރޮގްރާމުގެ ދަށުން ދިވެހި ރާއްޖޭގެ އެއާލައިން، ޑޮމެސްޓިކް އޮޕަރޭޝަން އަދި ބޭރުގެ ސްޕޯޓްސްގެ މަތިންދާ އެއާލައިން އޮޑިޓްކުރެވުނެވެ. ދިވެހި ސިވިލް އޭވިއޭޝަނުން ރެޖިސްޓަރކޮށްފައިވާ މަތިންދާބޯޓުގެ ޓެކްނިކަލް އޮޑިޓްކުރުމަށް ހަމަޖެހުން ޓެކްނިކަލް އިން އެއްބަސްވުމުގެ 22% އިތުރަށް އޮޑިޓްކުރެވުނެވެ.

ޖުމްލަ އިންސްޕެކްޝަންތައް ކުރުމަށް ކަނޑައެޅިފައިވާ އަދަދުގެ 33% ކުރެވުނެވެ.

ފްލައިޓް އޮޕަރޭޝަން

ފްލައިޓް އޮޕަރޭޝަންގެ އޮޑިޓް ޕްރޮގްރާމުގެ ދަށުން ހުރިހާ ދިވެހި އެއަރލައިން، ފްލައިޓް ޑިސްޕެޗަރުންގެ ލައިސަންސިންގ އަދި ކެބިންކްރޫންގެ ޑިސްޕެޗަރުންގެ ލައިސަންސިންގއާއި ކަނޑައެޅިފައިވާ ތަމްރީނު އެއްގޮތަށް ކުރިއަށް ގެންދެވުނެވެ.

2014 ވަނަ އަހަރު ފްލައިޓް އޮޕަރޭޝަންސް ސްޓޭޝަނުން ހުރިހާ ތަފާތުކުރި 51 އިންސްޕެކްޝަނުގެ ތެރެއިން 47 އިންސްޕެކްޝަން ވަނީ % 100 ފުރިހަމަކޮށްފައެވެ. އަދި 1 އިންސްޕެކްޝަނަކުން 80% ފުރިހަމަކުރެވި ހާސިލްކޮށްފައެވެ.

އެއަރ ނެވިގޭޝަން އަދި އޭރޯޑްރޯމްސް

އޮތޯރިޓީގެ ޤަވާއިދުތަކާއި އެއްގޮތަށް އިންސްޕެކްޓަރުން [illegible] ބެލުމުގެ ގޮތުން "އެސްއެމްއެސް އޮޑިޓް/ އިންސްޕެކްޝަން" ޕްރޮގްރާމްތައް ހިންގުނެވެ. މިގޮތުން 7 އެއަރޕޯޓެއް އިންސްޕެކްޓް ކުރެވުނެވެ. މީގެ ތެރޭގައި ހިމެނެނީ ސީޕްލޭނުގައި ކުރެވިފައިވާ 5 އެއަރޕޯޓް އާއި އެއަރޕޯޓް ހިންގުމުގެ ވަގުތީ ހުއްދަ ދެވިފައިވާ 2 އެއާޕޯޓެވެ.

މީގެ އިތުރުން 2014 ވަނަ އަހަރުގެ ތެރޭގައި 7 "ފްލައިންގ ޓްރޭނިންގ" އިންސްޕެކްޝަން ފުރިހަމަ ކުރެވުނެވެ.

އެއަރ ވޯދިނަސް

ރާއްޖޭގެ ހުރިހާ ޑޮމެސްޓިކް އަދި އިންޓަރނޭޝަނަލް އެއަރލައިންތަކުން ހިންގަމުންދާ ގޮތާއި (ޑޮމެސްޓިކް ސަރވިސް) އެތަން ތަނުންދުވާ ހިދުމަތްތަކުގެ ފެންވަރުބަލައި އޮޑިޓް ކުރުމަކީ މި އޮތޯރިޓީގެ މަސްއޫލިއްޔަތެކެވެ. މިއޮޑިޓްތަކުގައި ފަސިންޖަރުންނަށް ރައްކާ ކުރެވިގެންދާ ހިދުމަތްތަކުގެ ހަލުވިކަމާއި ތަނުގެ ސާފުތާހިރުކަމާއި ދުވާ ހިދުމަތްތަކުގެ ފެންވަރު ރަނގަޅުކުރުވުން ގޮތްތައްބަލައި އެކަންކަން ފާހަގަކޮށް ރިކޮމެންޑޭޝަންސް ދެވެއެވެ. މިގޮތުން 2014 ވަނަ އަހަރު ކުއްޖީ އެއަރލައިނާއި ކާގޭއުދު އެއަރލައިނުގެ ޓްސިވިޗީ އިންސްޕެކްޝަނެއް ހެދުނެވެ. އަދި މި އިންސްޕެކްޝަންތަކުގައި ރަނގަޅު ކުރަން ފެންނަ ކަންކަން ފާހަގަކޮށް ރިޕޯޓް ތައްޔާރުކޮށް މިދިޔުމުން އެއަރލައިންތަކަށް ފޮނުވާ ފޮލޯއަޕް ކުރަމުން ގެންދެވުނެވެ.

ވައިގެދަތުރުފަތުރުގެ ހާދިސާތައް ތަޙުޤީޤުކުރުން

2014 ވަނަ އަހަރުގެ ތެރޭގައި ވައިގެދަތުރުފަތުރާއި ގުޅުންހުރި އެކްސިޑެންޓެއް ހިނގާފައެއް ނުވެއެވެ.

ވައިގެ ދަތުރުފަތުރުގެ ހާދިސާތައް ތަޙުޤީޤުކުރުން ރަނގަޅު ފިޔަވަޅުތަކުން ދެމެހެއްޓުމާއި އެފަދަ ހާދިސާތައް ތަކުރާރުވުން ހުއްޓުވުމަށްޓަކައި އަޅާ އެންމެ މުހިންމު އެއް ފިޔަވަޅެވެ. މިފަދަ ހާދިސާތައް އިތުރަށް ފުރިހަމަ ކުރުމަށްޓަކައި "ސެންޓްރަލް ރިވިއު ގްރޫޕް (އެސް.އާރް.ޖީ)" ގެ މަސައްކަތްތައް ފުޅާކުރެވުނެވެ. މިގްރޫޕުން ކުރަމުން މައިގަނޑު މަސައްކަތްތަކުގެ ތެރޭގައި 2014 ވަނަ އަހަރު ރިޕޯޓުކުރެވުނު ހާދިސާތަކުގެ "ޓްރެންޑް އެނަލިސިސް" ހެދުމާއި ހާދިސާ ސަލާމަތީ ކަންތައްތަކުގެ ހާދިސާތައް ދިރާސާކޮށް ރިޕޯޓުތަކަށް އިސްލާހީ ފިޔަވަޅުތައް އެޅުން ހިމެނެއެވެ. 2014 ވަނަ އަހަރު އެއަރވާދިނަސްއާގުޅޭ 159 ހާދިސާއެއް ތަޙުޤީޤުކުރެވި، 82 ހާދިސާގެ ތަޙުޤީޤު ނިންމުނެވެ. 2014 ވަނަ އަހަރު އެއަރނެވިގޭޝަން އެންޑް އެރޮޑްރޯމްސް އާއި ގުޅޭ 39 ހާދިސާއެއް ތަޙުޤީޤުކުރެވުނެވެ. މީގެ ތެރޭގައި ހިމެނޭ ގިނަ ހާދިސާތަކަކީ އެއަރޕޯޓްތަކުގައި ދޫނި ގިނަވުމުގެ ސަބަބުން ދިމާވެފައިވާ ހާދިސާތަކެއް ކަމުގައި ފާހަގަ ކުރެވުނެވެ.

ސްޓޭޓް ސޭފްޓީ ޕްރޮގްރާމް (އެސް. އެސް.ޕީ)

2013 ނޮވެމްބަރު 14 ގައި އައިކޭއޯއިން ތަންފީޒުކުރަންފެށި "އެނެކްސް 19 - ސޭފްޓީ މެނޭޖްމަންޓް"ގެ ދަށުން ދިވެހިރާއްޖޭގައި ޤާއިމުކުރަންޖެހޭ ސްޓޭޓް ސޭފްޓީ ޕްރޮގްރާމް "މޯލްޑިވްސް ސިވިލް އޭވިއޭޝަން ސޭފްޓީ ޕްރޮގްރާމް"ގެ ނަމުގައި އެކުލަވާލުމުގެ ވަރަށް ގިނަ މަސައްކަތްތަކެއް 2014 ވަނަ އަހަރު ކުރެވުނެވެ. މިގޮތުން، އެސް. އެސް. ޕީ ޤާއިމުކުރުމަށް އައިކޭއޯއިން ތައްޔާރުކޮށްފައިވާ ގައިޑްލައިންތަކާއި ގޮތުގެ މަތިން "އިމްޕްލިމެންޓޭޝަން ޕްލޭން"އާއި އެކުލަވާލައި، "ގެޕް އެނަލިސިސް" ހަދައި "އިމްޕްލިމެންޓޭޝަން ޕްލޭން" އެކުލަވާލެވުނެވެ. ހަމަ މިއާއެކު ސޭފްޓީ މެނޭޖްމަންޓް މެނުއަލްގެ ޕްރިލިމިނަރީ ޑްރާފްޓް "އެޕްރޫވް" ކުރެވުނެވެ.

މޯލްޑިވްސް އޭވިއޭޝަން ސޭފްޓީ ޕްރޮގްރާމްގެ ދަށުން އިންޑަސްޓްރީގެ ބައިވެރިން ޤާއިމުކުރަންޖެހޭ "ސޭފްޓީ މެނޭޖްމަންޓް ސިސްޓަމް (އެސް. އެމް. އެސް)"ގެ މަސައްކަތަށް އެއްބާރުލުމާއި އިރުޝާދުދިނުން ފޯރުކޮށްދީ އެމަސައްކަތް ހިނގާ ނުހިނގާގޮތް ބެލުމަށް އެކަށީގެންވާ މަސައްކަތްތައް 2014 ވަނަ އަހަރު ވަނީ ކުރެވިފައެވެ. އެގޮތުން އިންޑަސްޓްރީގެ ބައިވެރިންނާއެކު ޖުމްލަ 7 "ސޭފްޓީ ރިވިއު މީޓިން"

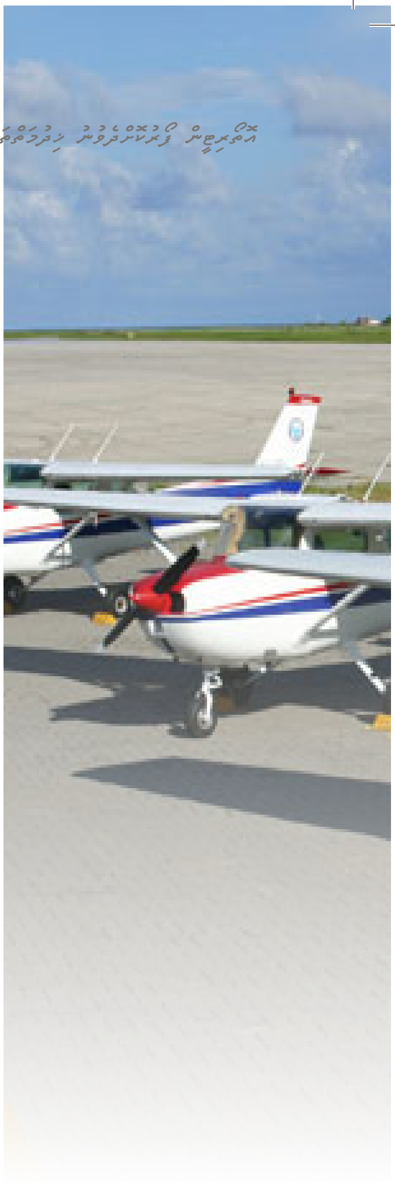

ބޭއްވުނެވެ. އެ ބައްދަލުވުންތަކުގައި އިންޑަސްޓްރީގެ ބައިވެރިން އެސް. އެމް. އެސް ގާއިމުކުރަން ކުރާ މަސައްކަތާއި ކުރިއަށްދާގޮތް ދެނެގަތުމުގެ އިތުރުން މޯލްޑިވްސް އޭވިއޭޝަން ސޭފްޓީ ޕްރޮގްރާމް ގާއިމުކުރުމަށް އޮތޯރިޓީން ކުރާ މަސައްކަތްތަކުގެ ތަފްސީލުތަކެއް ބަޔާންކޮށްދެވުނެވެ. އަދި އެސް. އެމް. އެސް ގާއިމުކުރަން އިންޑަސްޓްރީގެ ބައިވެރިންނަށް ދިމާވާ ދަތިތަކަށް އަލިއަޅުވައި އެކަންކަން ހައްލުކުރުމަށް އަޅާނެ ފިޔަވަޅުތަކާ ބެހޭގޮތުން މަޝްވަރާކުރެވުނެވެ.

"ސޭފްޓީ ރިވިއު މީޓިން"ގެ ނަމުގައިވާ ބައްދަލުވުމުގައި އެސް. އެމް. އެސް ގާއިމުކުރަން އިންޑަސްޓްރީއަށް ދިމާވެފައިވާ އެންމެ ބޮޑު ގޮންޖެހުންތަކަކީ ބޭނުންވާ ވަސީލަތްތަކެއް ލިބުމުގެ ދަތިކަމާއި ވަސީލަތްތަކެއް ހޯދުމުގައި މެނޭޖްމަންޓްގެ އެއްބާރުލުން ސޭފްޓީ ޑިޕާޓްމަންޓަށް ނުލިބުމާއި މުވައްޒަފުންނަށް ބޭނުންވާ ތަމްރީނުތައް ލިބިގަތުމުގެ ދަތިކަމެވެ. މި ގޮންޖެހުންތައް ކުޑަކުރުމަށްޓަކައި އޮތޯރިޓީގެ ފަރާތުން އިންސްޕެކްޓަރުންގެ ޓީމު ޕްރޮގްރާމެއް ހިންގުމަށް ނިންމުނެވެ. އެއީ ކޮންމެ އޮޕަރޭޓަރަކަށް ބައިވެރިވާން މުވައްޒަފުންގެ ނިސްބަތަށް ބަލައި އޮޕަރޭޓަރަކު ފައިސާ ދައްކާ ގޮތަށެވެ. މިޕްރޮގްރާމުގައި ބައިވެރިވުމަށް އޮތޯރިޓީގެ ފަރާތުން އޮޕަރޭޓަރުންގެ މުވައްޒަފުންނަށް ކޯހެއްގެ ގޮތުގައި ނަތީޖާއެއް ގެނެސް މިޕްރޮގްރާމުގައި ހަރުދަނާކުރުމުގެ އިންޓަސްޓްރީގެ ހުރިހާ އޮޕަރޭޓަރުން ބައިވެރިވެވޭނެގޮތަށް އެއީ މޯލްޑިވްސް އޭވިއޭޝަން ސޭފްޓީ ޕްރޮގްރާމަށް 2014 ވަނަ އަހަރު ލިބުނު ވަރަށް ބޮޑު ކުރިއެރުމެކެވެ. "ސޭފްޓީ މެނޭޖްމަންޓް"ގެ މަފްހޫމު އޮޕަރޭޓަރުން އިންޓަސްޓްރީއަށް ތަޢާރަފުވެގެން، "ސޭފްޓީ މެނޭޖްމަންޓް ސިސްޓަމް" ގާއިމުކުރުމަށް މެނޭޖްމަންޓުގެ ކޮމިޓްމަންޓާއި ކަމަށް ވާތީ އޮޕަރޭޓަރުގެ ފަރާތުން އޮޕަރޭޓަރުންގެ އެންމެ އިސްވެރިން ހިމެނޭ ބައްދަލުވުމެއް ބޭއްވުނެވެ. އަދި އެންމެ އިސްވެރިންނަށް "ސޭފްޓީ މެނޭޖްމަންޓް ފޯރަމް"ގެ މަޤްޞަދަކީ އިންޓަސްޓްރީގެ ސިޔާސީ ފާހަގަކުރެވޭ ބައިވެރިންނަށް ސޭފްޓީ ޕްރޮގްރާމްގެ ވަރަށް ބޮޑު ކުރިއެރުމެއް ފެނިފައިވާކަމަށް ފާހަގަކުރެވޭ.

އެސް. އެމް. އެސް. ގާއިމުކުރުމުގައި ގަވާއިދުތަކާއި ގައިޑްލައިން އަދި ހުނަރު ދަސްކުރަން ބޭނުންވާ ތަމްރީނުތައް ލިބިދޭ "އޭއެސް ބީ" އާއި އޮޕަރޭޓަރުންގެ ސޭފްޓީ އޮފިސަރުން ބައިވެރިކުރެވުނެވެ. "އޭއެސް ބީ" ޖަލްސާގެ ސޭފްޓީ ޝެއަރިންގ ސެޝަނަށް "ސްޓޭޓް ސޭފްޓީ މެނޭޖްމަންޓް" މި ނަމުގައި ސްޓޭޓް ސޭފްޓީ ސްޓްރެޓަޖީ އާއި މިޕްރޮގްރާމް ކުރިއަށް ގެންދާ ގޮތް ހިމެނޭ މައުލޫމާތު ހިއްސާކޮށްދެވުނެވެ. މީގެ އިތުރުން 15 އިންސްޕެކްޓަރުންނަށް އޭވިއޭޝަން ސޭފްޓީ ޕްރޮގްރާމްގެ 62 ބައިވެރިންނަށް ތަމްރީން ފޯރުކޮށްދެވުނެވެ.

މޯލްޑިވްސް އޭވިއޭޝަން ސޭފްޓީ ޕްރޮގްރާމްގެ މަސައްކަތް 2014 ވަނަ އަހަރު ފުރިހަމަ ނުކުރެވި ބާކީ ހުރި ޕްރޮގްރާމް އެކުލަވާލައި ތަންފީޒުކުރަން ފަށާފައި ކަނޑައަޅައިފައެވެ. ނަމަވެސް ތަރުތީބުކޮށްފައިވާ ގޮތުގައި ތަނަވަސް ފުރުޞަތުތައް ދެވޭނެ ޕްރޮގްރާމް ނިންމުމަށް އެސް ބީ ކުރިން ހުށަހެޅުނު 2015 ވަނަ އަހަރުގެ ތަރުތީބުކުރެވިފައެވެ. އެ ތަނަވަސްތަކެއް ޕްރޮގްރާމް ކުރިއަށް ގެންދިއުމާ ވަކިން ވަގުތު ބޭނުންވާ ބަލައި 2014 ވަނަ އަހަރު ކުރިޔަށްދިޔައެވެ. އެގޮތުން ހުރިހާ ސާވިސްތަކަށް ސޭފްޓީ ޕްރޮގްރާމެއް ގާއިމުކުރުމަށް މަސައްކަތް ކުރިއަށް ގެންދިޔަގޮތުން ކުރެވިދާނެ ފިޔަވަޅުތައް. މިއީ ދާއިމީ ގޮތުގައި ސަރުކާރާއި އިނގިރޭސިވިލްއަށް 2015 ވަނަ އަހަރު ބޭނުންވާ ވަރަށް މޯލްޑިވްސް އޭވިއޭޝަން ސޭފްޓީ ޕްރޮގްރާމް އެއްކޮށް ތަންފީޒުކުރަން ފެށިއްޖެއެވެ.

ރެގިއުލޭޓަރީގެ ދައުރު ރަނގަޅަށް އަދާކުރަމުން ގެންދިއުން

ދުރުން ފެންނަ ސިޔާސަތު

ރެގިއުލޭޓަރީގެ ދައުރު ރަނގަޅުކުރުމުގައި އަމާޒުކުރެވުނީ ދުރުން ފެންނަ އުސޫލުތަކެއް ގާއިމުކުރެވިގެންނެވެ. ދުރުން ފެންނަ އުސޫލުތަކަށް ކުރިއަރުވަމުން ކުރެވޭ މަސައްކަތްތަކުގެ ތެރެއިން އޮޕަރޭޝަން ނުރާ ކޮންމެ ގަވާއިދަކީ އާންމުންގެ ހިޔާލަށް ހުށަހަޅާލެވި، އެ ހިޔާލުތަކުގެ މައްޗަށް ރިޢާޔަތް ކުރެވިގެން ނެރެވޭ ގަވާއިދުތަކެވެ. މި ފުރުޞަތުގެ އިތުރުން ގިނަ ގަވާއިދުތަކަށް ނެރުނުގެ ކުރިން އިންޑަސްޓްރީއަށް ހާއްސަ ބައްދަލުވުންތަކެއް ބާއްވާ، ގަވާއިދުތަކުގެ ސަބަބުން ލިބޭނެ ފައިދާތަކާއި ލިބިދާނެ ގެއްލުންތަކަށް ދިރާސާކޮށް ބަހުސް ކުރުމުގެ ފުރުޞަތު އަރުވައެވެ. މީގެ ތެރޭގައި ޕީބީއެން (ޕާރފޯމަންސް ބޭސްޑް ނެވިގޭޝަން) ގެ ހިދުމަތް ދިނުމަށް ރާއްޖޭގެ އެއަރސްޕޭސް އަށް އިމްޕްލިމެންޓް ކުރުމުގެ މަސްވަރާތަކާއި އަދި އޭޑީއެސްބީ (އޮޓޮމެޓިކް ޑިޕެންޑެންޓް ސަރވެއިލަންސް ބްރޯޑްކާސްޓް) ގެ ހިދުމަތް ރާއްޖޭގެ އެއަރސްޕޭސްގައި އިމްޕްލިމެންޓް ކުރުމުގެ މަޢުލޫމާތު އޮޕަރޭޓަރުންނާއި ހިއްސާކުރެވުނެވެ. އަދި MCAR-66 އެއާކްރާފްޓް މެއިންޓެނަންސް ލައިސަންސިން ގަވާއިދު އިސްލާހުކުރުމުގެ ކުރިން އިންޖީނިއަރުން ބައިވެރިކޮށްގެން ވޯކްޝޮޕެއް ބާއްވުނެވެ.

އިންޖިނިއަރާ އޮޕަރޭޓަރާ އާއި އޮންނަ ގުޅުން ބަދަހިކުރުމުގެ ގޮތުން އޮޕަރޭޓަރުގެ މީހުން ޓްރެއިނިންގތަކެއްގައި އިންޑަސްޓްރީގެ ކަމާބެހޭ މުވައްޒަފުންނަށް ފުރުޞަތުދެވުނެވެ. މީގެ ތެރޭގައި ”އެކްސިޑެންޓް އިންވެސްޓިގޭޝަން“، ”ސްޕެޝަލް އޮޕަރޭޝަން ރޫލްސް“، ”ސޭފްޓީ މެނޭޖްމަންޓް ސިސްޓަމްސް“، ”ހިއުމަން ފެކްޓަރސް އިން މެއިންޓެނަންސް“ އަދި ”އޭޕިރޮން ބެލެންސިންގ“ ހިމެނެއެވެ.

އެއާވޯދިނަސް ސެކްޝަނުން ޚިދުމަތްދޭ ހިދުމަތްތަކަށް ލިބިގަތުމުގައި އިންޑަސްޓްރީއާ ވަކި ވަކި ފަރުދުން އޮންލައިނުން ފޯމުތައް ބަރާބަރަށް ފައިލްކޮށް ޕްރޮސެސްކޮށްދޭ ގޮތުގައި ފުރުސަތު ހުޅުވާ ކޮމް ޕްރޮސެސިންގެ ނަތީޖާ 2014 ވަނަ އަހަރުވެސް ޝާއިޢުކުރެވުނެވެ. މި މަސައްކަތް އެހެން ސެކްޝަންތަކަށް ވެސް ފުޅާކުރެވިގެން ދިޔައެވެ.

އިންޓަރނޭޝަނަލް ކޯޕަރޭޝަން

އޭޝިއާ ސަރަހައްދުގެ ވައިގެ ދަތުރުފަތުރާއި ބެހޭ އިދާރާތަކުގެ އެންމެ އިސްފަރާތްތަކުގެ އަހަރީ ކޮންފަރެންސް ކޮންމެ އަހަރަކު އައިކޭއޯއިން ބާއްވަމުންގެންދާ ”ކޮންފަރެންސް އޮފް ޑިރެކްޓަރ ޖެނެރަލް އޮފް ސިވިލް އޭވިއޭޝަން، އޭޝިއާ ޕެސިފިކް ރީޖަންސް“ ގެ 51 ވަނަ ބައްދަލުވުމުގައި ރާއްޖޭގެ ބަޔާ ތަމްސީލުކުރުން އާއި ކޮޑް އެމްޖެކްޓިވް ބައިވެރިވުމާގެ އިތުރަށް ބާއްވައެވެ. 2014 ވަނަ އަހަރު ނޮވެމްބަރު 24 އިން 27 އަށް ހޮންކޮންގ

ގައި ބޭއްވި މި ބައްދަލުވުމުގައި ފައިލްފުރިޔާ އަހަރު ވައިގެ ދަތުރުފަތުރުގެ ދާއިރާގައި ހިނގާފައިވާ މުހިންމު ކަންތައްތަކާއި ބެހޭގޮތުން މަޝްވަރާ ކުރެވުނެވެ. އަދި އައިކާއޯ އިން މި ސަރަހައްދަށް އަމާޒުކޮށްގެން ކުރިއަށް ގެންދާ މަޝްރޫޢުތަކުގައި، ދުލްބަރު ތާއީދުތަކުން ހަރަކާތްތެރިވެފައިވާ މިންވަރާއި، އެކަންތަކަށް ތަންފީޒު ކުރުމުގައި ހުރިދަތިތަކާ ގުޅޭގޮތުން މަޝްވަރާކުރެވުނެވެ. އަދި މި ކޯންފަރެންސްގައި ކުރިއަށް އޮތް އަހަރުގައި މި ސަރަހައްދުގެ ދައުލަތުތަކުން އައިކާއޯގެ އޮޑިޓްތަކުގައި ބޭނުން މިންވަރަށް ވައިގެ ދަތުރުފަތުރުގެ ސަލާމަތާއި، ރައްކާތެރިކަން ދެމެހެއްޓުމަށް ގެންނަންޖެހޭ ކަންކަމާ އެކަށީގެން ޕްލޭނެއް ކަނޑައެޅުނެވެ.

އޭވިއޭޝަނާއި ސަރަހައްދީ އަދި ބައިނަލް އަގުވާމީ އެހެނިހެން ޖަމްޢިއްޔާ ޖަމާޢަތްތަކާ އޮންނަގުޅުން ހަރުދަނާ ކުރުމަށާއި ސަލާމަތާއި ރައްކާތެރިކަން ކަށަވަރުކުރުމުގައި ބައިނަލް އަގުވާމީ މަޢުޔާރާ ހިއްސާކުރުމަށްޓަކައި އޮޕަރޭޓަރުގެ ބައިވެރިވުމަށް ކަންބޮޑުވުން އައިކާއޯގެ ބައްދަލުވުން ތަކުގައި 2014 ވަނަ އަހަރު ބައިވެރިވެވުނުކަން ފާހަގަ ކުރަމެވެ. މީގެ ތެރޭގައި ސްޓާރސްބޯޑް މީޓިންގ، އޭޕީއޭޕް ސަބްގްރޫޕް މީޓިންގ، އޭޕިރަގް މީޓިންގ، އެކްސްޓްރާ އޮޕަރޭޝަން އެސް ... ސަބްގްރޫޕް މީޓިންގ ހިމެނެއެވެ.

ކުރެވުނެވެ. މިގޮތުން ސައުދީ އަރަބިއާ ރިޔާދު އިންސްޕެކްޓަރުން (ސާރީ) އަދި ކޮންސަލްޓަންޓް ގެނެވުން ކުރެވުން މަސައްކަތްކުރުން “ސާރީ ޕާޓް އެމް - ކޮންޓިނިއުއިން އެއާވޯދިނަސް ރިކުއަރމަންޓްސް” ޓްރެއިނިން ނެރުނެވެ.

އަދި 2013 ވަނަ އަހަރު ނެރުވުނު ސާރީ ޤަވާއިދު މަތީގެ ތެރެއިން “ޕާޓް 66 - އެއާކްރާފްޓް މެއިންޓެނަންސް ލައިސެންސިން” ދިވެހިރާއްޖޭގައި ތަންފީޒް ކުރުމުން މިންވަރު ދެނެގަތުމުގެ ސްޓޭންޑަރޑައިޒޭޝަން އޭޖެންސީއާއި ވޯކްޝޮޕް ބޭއްވުނެވެ. މި ހަރަކާތްތަކަށް ސާރީގެ ފުރުޞަތުތަކަން ދަރުމަވަތް ދެވުނެވެ. އަދި ބަންގްލަދޭޝް އާއި ޝްރީލަންކާގެ ސިވިލް އޭވިއޭޝަން އޮތޯރިޓީން ބައިވެރިވިއެވެ.

ދައުލަތުގެ އިދާރާތަކާ އެއްބާރުލުން ދިނުން

ދައުލަތުގެ އެކި އެކި މުއައްސަސާތަކާ ގުޅިގެން މަސައްކަތްކުރުމަށް އޭވިއޭޝަން ވަރަށް ބޮޑު އިސްކަމެއްދެއްވެއެވެ. މިގޮތުން މަދަނީ ވައިގެދަތުރުފަތުރާ ސިނާއަތާއިގުޅޭ ހުރިހާ ކަމެއްގައި އޭވިއޭޝަން ސެކްޓަރުގެ އެކިއެކި މުއައްސަސާތަކަށް ފުރިހަމަ އެއްބާރުލުން ދީފައިވާނެއެވެ. އަދި ސިނާއަތައިގުޅޭ ކަންކަމުގައި ދައުލަތުގެ މުއައްސަސާތަކަށް އޭވިއޭޝަނުގެ ފަންނީ ލަފާއާއި އެހީތެރިކަން ފޯރުކޮށްދެވުނެވެ.

ދިވެހިރާއްޖެއިން ސާކް ސަރަހައްދުގެ މަދަނީ ވައިގެ ދަތުރުފަތުރު ކުރިއެރުވުމާއި ގޮންޖެހުންތަކާ ތާއީދުތަކެއް ބަޔަރު ކުރުމަށް ވަރަށް ގިނަ މަސައްކަތްތަކެއް

ލިބިފައިވާ ވަސީލަތްތަކާ އެކަށޭނަ ހިދުމަތްތައް ދޭނެ އިދާރާއަކަށްވުން

އިންސާނީ ވަސީލަތްތައް

އޮތޯރިޓީގެ އިންސާނީ ވަސީލަތްތައް ތަރައްޤީކޮށް ދެމެހެއްޓުމުގެ ސިޔާސަތުގެ ދަށުން އޮތޯރިޓީއަށް ބޭނުންވާ ފަންނީ ގާބިލް މުވައްޒަފުން ދެމެހެއްޓުމަށްޓަކައި އެ މުވައްޒަފުންނަށް ބޭނުންވާ މުހިންމު ތަމްރީނުތަކާއި ވޯކްޝޮޕްތައް ފޯރުކޮށްދެމުންދެއެވެ. މިގޮތުގައި އޮތޯރިޓީން ހަރަދުކޮށްގެން އޮތޯރިޓީގެ މުވައްޒަފުންނަށް 2014 ގައި ކޮމާޝަލް ޕައިލެޓް ލައިސަންސް ފުރިހަމަ ކޮށްދީފައިވާކަން ފާހަގަކޮށްލެވެއެވެ.

ތަމްރީން ދިނުމުގެ ސިޔާސަތު

އޮތޯރިޓީގެ އިންސާނީ ވަސީލަތްތައް ކުރިއެރުވުމަށް ގެންނަ މަސައްކަތްތަކުގެ ކުރިން 2014 ވަނަ އަހަރު ނިމުނު އިރު އޮތޯރިޓީގެ ހުރިހާ އިންސްޕެކްޓަރުންނަށް އައިކޭއޯއިން ލާޒިމުކުރާ ތަމްރީން ފުރިހަމަކޮށްދީފައެވެ. މި "ބޭސިކް ސްކިލް"ގެ ތަމްރީން ދިގުމުއްދަތުގެ ސްކޮލަރޝިޕްތަކާއި ކުރުމުއްދަތުގެ ކޯސްތައް ހިންގުނެވެ. ބައިނަލްއަޤްވާމީ ހިނގާ ޚަރަދު އެންމެ ގިނަގޮތުގައި ބޭނުންކުރަމުންދާއިރު، ޓްރެއިނީންނަށް ފުރުޞަތުގެ ބަދަލުގައި 9 ކޯހެއް ޤައުމުގައި ބާއްވައި 178 ބައިވެރިން ފުރުސަތު މުވައްޒަފުންނަށް ދެވުނެވެ. އަދި މި ކޯސްތައް ނަގަފައިވަނީ ޖީ.އޭ.އޭ.ސީ. އާ ފަދަ ދުނިޔޭގެ އެންމެ ކުރިއަރައިފައިވާ ބައިވެރިން އޯގަނައިޒޭޝަންތައް ދުވެލިކޮށް ކުރިއަށް ގެންދެވުނެވެ. 2014 ވަނަ އަހަރުވެސް އޮތޯރިޓީގެ މުވައްޒަފުންނަށް މަސައްކަތުގެ ދާއިރާއިން ތަމްރީންތައް ފޯރުކޮށްދެވުނެވެ. އަދި ދުނިޔޭގެ އެންމެ ބޭސިކް މެއިންޓެނަންސް އޯގަނައިޒޭޝަންތަކުގައި އޭޓީޕީކުރުމުގެ އަމަލީ ތަޖުރިބާ ދެވުނެވެ. 2014 ވަނަ އަހަރުގެ ތެރޭގައި އޮތޯރިޓީގެ މުވައްޒަފުންނަށާއި އިންޑަސްޓްރީއަށް އަމާޒުކޮށްގެން ޚާއްޞަކޮށްދެވިގެން ދާއިރާގެ ތަޖުރިބާކާރުން ގެންނަވައިގެން ޚާއްޞަގައި 9 ބޭސިކްކޯސް ތަމްރީން ޕްރޮގްރާމް ހިންގުނެވެ. މި ތަމްރީންތަކަކީ:

1. ސްޓޭޓް ސޭފްޓީ ބްރީފިންގ ޕްރޮގްރާމް
2. އެކްސިޑެންޓް އިންވެސްޓިގޭޝަން ބްރީފިންގ
3. ސްޕެޝަލް އެޕްރޫވަލްސް ރޫލްސް ބްރީފިންގ
4. އިއާސާ އެއަރކްރޫ ބްރީފިންގ
5. ހިއުމަން ފެކްޓަރސް ޕްރޮގްރާމް
6. އޯޑިޓިންގ ޓެކްނިކްސް ޕްރޮގްރާމް
7. ސޭފްޓީ މެނޭޖްމަންޓް ސިސްޓަމް ބޭސިކް ބްރީފިންގ
8. އެޑްވާންސް ސޭފްޓީ މެނޭޖްމަންޓް ސިސްޓަމް ބްރީފިންގ
9. ސޭފްޓީ މެނޭޖްމަންޓް ފޯރ އެގްޒެކެޓިވްސް

އިންޓަރނޭޝަނަލް ސިވިލް އޭވިއޭޝަން އޯގަނައިޒޭޝަން އިން އިންތިޒާމް ކޮށްގެން ޚާއްޞަކޮށް ބޭރުގައި ހިންގި ތިން ކޯހެއްގައި އޮތޯރިޓީއިން ހަރަދުކޮށްގެން އޮތޯރިޓީގެ ތިން މުވައްޒަފަކު ބައިވެރިކޮށްފައިވާއިރު ސިންގަޕޫރުގެ އޭވިއޭޝަން އެކަޑެމީގައި ހިންގާ ކޯސްތަކުގެ ތެރެއިން ހަތަރު ކޯހަކަށް އޮތޯރިޓީގެ 5 މުވައްޒަފުން ފޮނުވުނެވެ. 2014 ވަނަ އަހަރު އޮތޯރިޓީން މުވައްޒަފުންނަށް ފޯރުކޮށްދިން ތަމްރީންތަކުގެ ތަފްސީލު ޖަދުވަލު 01 ގައި ބަޔާން ކުރެވިފައިވާނެއެވެ.

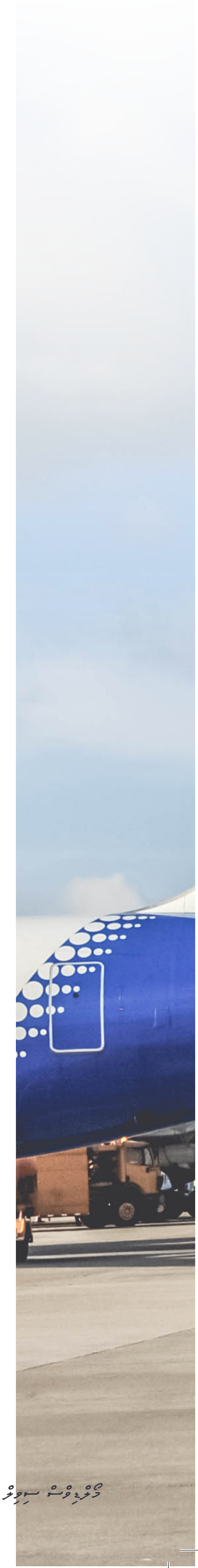

އައިކާއޯ ޔުނިވާސަލް ސޭފްޓީ އޮވަރސައިޓް އޮޑިޓް ޕްރޮގްރާމް

”އައިކާއޯ ޔުނިވާސަލް ސޭފްޓީ އޮވަރސައިޓް އޮޑިޓް ޕްރޮގްރާމް ކޮންޓިނިއުއަސް މޮނިޓަރިންގ އެޕްރޯޗް“ (ޔޫސޯޕް - ސީ.އެމް.އޭ)ގެ ދަށުން 2014 ވަނަ އަހަރުގެ ޖޫން މަހުގެ 16 އިން 22 އަށް ސިވިލް އޭވިއޭޝަން އޮތޯރިޓީ އޮޑިޓް ކުރެވުނެވެ. އައިކާއޯ އިން ކުރިއަށްގެންދާ މި އޮޑިޓްގެ ބޭނުމަކީ ދިވެހި ރާއްޖޭގައި މަދަނީ ވައިގެ ދަތުރުފަތުރު ހިނގަމުންދަނީ ”ޝިކާގޯ ކޮންވެންޝަން“ގައި ބަޔާންކޮށްފައިވާ ބައިނަލްއަޤްވާމީ ވައިގެ ދަތުރުފަތުރުގެ ސްޓޭންޑަޑް މިންގަނޑުތަކާއި އެއްގޮތަށްތޯ ބެލުމެވެ. އަދި 2010 ވަނަ އަހަރު ”ޔޫސޯޕް ސީ.އެސް.އޭ“ ގެ ދަށުން ކުރެވުނު ”ސޭފްޓީ އޮވަރސައިޓް“ އޮޑިޓް ގައި ފާހަގަކުރެވުނު ކަންތައްތަކަށް މޯލްޑިވްސް ސިވިލް އޭވިއޭޝަން އޮތޯރިޓީ ފަރާތުންއެޅި ފިޔަވަޅުތަކަކީ އެންމެ އެކަށީގެންވާ ފިޔަވަޅުތަކެއްތޯ ބަލައި ތަޙްޤީޤުކުރުމެވެ.

މި އޮޑިޓްގައި އޮތޯރިޓީގެ ހަރަކާތްތަކުގެ އިތުރުން ތިރީގައި ބަޔާންކުރެވިފައިވާ ދާއިރާ ކުންފުނިތަކުގެ ހަރަކާތްތައް އޮޑިޓްކުރެވި ސަލާމަތީ މިންގަނޑުތައް ދެމެހެއްޓިފައިވާ މިންވަރު ވަޒަންކުރެވުނެވެ.

1. ފުގަރ މޯލްޑިވްސް (އެއަރކްރާފްޓް އޮޕަރޭޝަންސް)
2. މޯލްޑިވިއަން (އެއަރވާދިނަސް އޮފް އެއަރކްރާފްޓް)
3. މޯލްޑިވްސް އެއަރޕޯޓްސް ކޮމްޕެނީ އެންޑް އެރޯޑްރޯމް މީޓިއަރޮލޮޖިކަލް ވޮޗް އޮފިސް (އެއަރ ނެވިގޭޝަން ސަރވިސަސް)
4. އިބްރާހިމް ނާސިރު އިންޓަރނޭޝަނަލް އެއަރޕޯޓް (އެރޯޑްރޯމްސް އެންޑް ގްރައުންޑް އެއިޑްސް)
5. މި އޮޑިޓް ގައި ބެލުނު މައިގަނޑު ދާއިރާތަކަކީ:
6. ޕްރައިމަރީ އޭވިއޭޝަން ލެޖިސްލޭޝަން އެންޑް ސިވިލް އޭވިއޭޝަން ރެގިއުލޭޝަން
7. ސިވިލް އޭވިއޭޝަން އޯގަނައިޒޭޝަން
8. ޕާސަނަލް ލައިސަންސިންގ އެންޑް ޓްރޭނިންގ
9. އެއަރކްރާފްޓް އޮޕަރޭޝަންސް
10. އެއަރވާދިނަސް އޮފް އެއަރކްރާފްޓް
11. އެއަރ ނެވިގޭޝަން ސަރވިސަސް
12. އެރޯޑްރޯމްސް އެންޑް ގްރައުންޑް އެއިޑްސް

އައިކާއޯގެ މިއޮޑިޓްގައި އެއަރކްރާފްޓް އެކްސިޑެންޓް އެންޑް އިންސިޑެންޓް އިންވެސްޓިގޭޝަން ގެ ދާއިރާ އޮޑިޓެއް ނުކުރެއެވެ.

މި އޮޑިޓްބަލާ ދިރާސާއިގެ ވަނީ ”މެޑިއަރ“ ގައުމުތަކުގެ ”ކުޅަބަން“ ޕްރޮމޯޓްވެފައެވެ.

މޯލްޑިވްސް ސިވިލް އޭވިއޭޝަން އޮތޯރިޓީ

2014 ވަނަ އަހަރު ޙާޞިލުކުރެވުނު އެޗީވްމަންޓްތައް

ހައްޖާއި އުމްރާގެ ޢަޅުކަންއަދާކުރުމަށް ސަޢޫދީ އަރަބިއްޔާއަށް ދަތުރުކުރާ ދިވެހިންނަށް ލުއި ފަސޭހަ ގޮތްތަކެއް ހޯދައި ދިނުމުގެ މަޤްޞަދުގައި ސަޢޫދީ އަރަބިއްޔާގެ ޖެނެރަލް އޮތޯރިޓީ އޮފް ސިވިލް އޭވިއޭޝަނާއެކު މަޝްވަރާކޮށް، އެކަމާގުޅޭ މެމޮރެންޑަމް އޮފް އަންޑަރސްޓޭންޑިންގ (އެމް.އޯ.ޔޫ) އެއް ދެ ޤައުމުން އެކުލަވާލައި ވައިގެ ދަތުރުފަތުރާބެހޭ އެއްބަސްވުމުގައި ރަސްމީ ސޮއިކުރުމަށް ސަޢޫދީ އަރަބިއްޔާގެ ޖިއްދާއަށް ދިވެހި ވަގުތީ ދަތުރުކުރިއެވެ. މި ދަތުރުކުރީ 2014 ފެބްރުއަރީ 10 އިން 15 އަށެވެ.

މި ދަތުރުގައި "މެމޮރެންޑަމް އޮފް އަންޑަރސްޓޭންޑިންގ (އެމް.އޯ.ޔޫ)" ގައި ސޮއިކޮށް ދެ ޤައުމުން އެކުލަވާލި ވައިގެ ދަތުރުފަތުރާބެހޭ އެއްބަސްވުމުގައި ދެ ޤައުމުންވެސް ރަސްމީކޮށް ސޮއިކޮށްފައެވެ. އެމް.އޯ.ޔޫގައި ސޮއިކުރުމުގެ ރަސްމިއްޔާތު އޮތީ ސަޢޫދީ އަރަބިއްޔާގެ ޖިއްދާގައި 12 ފެބްރުއަރީ 2014 ވީ އަންގާރަދުވަހުއެވެ.

އެމް.އޯ.ޔޫގައި ދިވެހި ސަރުކާރުގެ ފަރާތުން ސޮއި ކުރެއްވީ މޯލްޑިވްސް ސިވިލް އޭވިއޭޝަން އޮތޯރިޓީގެ [illegible] މިނިސްޓަރ، މިނިސްޓަރ އޮފް ޓްރާންސްޕޯޓް އެންޑް ކޮމިއުނިކޭޝަން ކާރނަލް (ރިޓަޔަރޑް) މުޙައްމަދު ނާޒިމްއެވެ. ސަޢޫދީ އަރަބިއްޔާ ސަރުކާރުން މި އެމް.އޯ.ޔޫގައި ސޮއިކުރެއްވީ ދަ ޖެނެރަލް އޮތޯރިޓީ އޮފް ސިވިލް އޭވިއޭޝަންގެ ވައިސް ޕްރެސިޑެންޓް، ޑރ. ފައިސަލް ބިން ހަމަދު އަލް-ސުޤައިރެވެ.

މި އެމް.އޯ.ޔޫގެ ސަބަބުން ދެ ޤައުމުގެ އެއަރލައިންތަކަށް އެއްޤައުމުން އަނެއްޤައުމަށް ވައިގެ ދަތުރުފަތުރުގެ ހިދުމަތްތަކެއް ފޯއްދުމުގެ ފުރުޞަތު މިހާރު ވަނީ ހުޅުވިފައެވެ. މި ގޮތުން ރާއްޖޭގެ އެއާލައިންތަކަށް ސަޢޫދީ އަރަބިއްޔާގެ ޖިއްދާ، ރިޔާދު، އަދި މަދީނާއަށް ހަފްތާއަކު ޖުމްލަ 14 ފްލައިޓަށް ސާރވިސް ފްލައިޓާއި 14 އެކްސްޓްރާގެ ފްލައިޓް އޮޕަރޭޓް ކުރުމުގެ ހުއްދަ ވަނީ ލިބިފައެވެ. އަދި ސަޢޫދީ އަރަބިއްޔާގެ ދައުލަތުން ރާއްޖޭގެ އެއާލައިންތަކަށް [illegible] އަދަދަކަށް ފްލައިޓް އަދި ކާގޯ ފްލައިޓް އެކްސްޓްރާކަމުގެ ފްލައިޓްތަކެއްވެސް ހުޅުވިފައެވެ.

2014 ވަނަ އަހަރުގެ ނިޔަލަށް ރާއްޖެއާއި ބޭރުގެ ޤައުމުތަކާދެމެދު ވައިގެދަތުރުފަތުރާބެހޭ 30 އެގްރީމެންޓެއްގައި ސޮއިކުރެވިފައިވެއެވެ. އަދި 16 މެމޮރެންޑަމް އޮފް އަންޑަރސްޓޭންޑިންގ ގައި ސޮއިކުރެވިފައިވެއެވެ.

މޯލްޑިވްސް ސިވިލް އޭވިއޭޝަން އޮތޯރިޓީ

ރިޕޯޓް ނިންމުން

މި އޮތޯރިޓީގެ މަސައްކަތްތަކުގައި ހިންގާ ބެލެހެއްޓުމުގައި ގިނަ ފަރާތްތަކުގެ އެހީތެރިކަމާއި އެއްބާރުލުން ލިބިފައިވެއެވެ. މިފަރާތްތަކަށް ބައްދު ޝުކުރު ދަންނަވަމީ އަޅުގަނޑުމެންނަށް ލިބޭ އުފަލެކެވެ. މިގޮތުން މިދާއިރާ ތަރައްޤީ ކުރުމަށް ސަރުކާރުން ބަހައްޓާ ސަމާލުކަމާއި ދެއްވާ އިރުޝާދަށްޓަކައި ޢިއްޒަތްތެރި ރައީސުލްޖުމްހޫރިއްޔާ އަބްދުﷲ ޔާމީން އަބްދުލް ގައްޔޫމަށް ވަރަށް އިޚްލާސްތެރިކަމާއެކު ޝުކުރުދަންނަވަމެވެ. ހަމައެހެންމެ، 2014 ވަނަ އަހަރު އޮތޯރިޓީ ހިންގެވުމުގައި ބާރުލުން ހުރިހާ މެމްބަރުންނަށާއި ބޯޑުގެ ..... އަދި ... ... އިސްވެރިންނަށް ކަމާއި ... ... އިޚްލާސްތެރި ކަމާއި ޝުކުރު ދަންނަވަމެވެ. މީގެ

އިތުރުން، އޮތޯރިޓީއަށް 2014 ވަނަ އަހަރު ލިބިފައިވާ ކުރިއެރުންތަކާއި ކާމިޔާބީ ހާސިލު ކުރުމަށް އެންމެ މުހިންމު ދައުރެއް އަދާކުރެއްވި މި އޮތޯރިޓީގެ ފުރިހަމަ އެންމެހާ މުވައްޒަފުންނަށް ވަރަށް ބޮޑު ޝުކުރެއް އަރިސްކުރަމެވެ. އެބޭފުޅުން ހިތްވަރާއި މަސައްކަތަށް ކަމްޔާބުވުމާއި އެކުވެރިކަމާއި ކޮށްދެއްވާ އިޚްލާސްތެރި މަސައްކަތަށް ފަހުރުން ޝުކުރިއްޔާއެވެ. ކުރިއަށް އޮތްދުވަސްތަކުގައިވެސް އެބޭފުޅުންގެ ފުރިހަމަ އެއްބާރުލުން ހަމަ އެގޮތުގައި އޮތޯރިޓީއަށް ލިބިގެންދާނެކަމަށް އަޅުގަނޑު ތަޤީން ކުރަމެވެ.

MALÉ
RAMP SERVICES

03 2014 ވަނަ އަހަރުގެ މާލީ އޮޑިޓް ރިޕޯޓް

ފިހުރިސްތު

	ސަފްޙާ
އޮޑިޓް ރިޕޯޓް	01
މާލީ ބަޔާންތައް	
ފައިސާ ލިބުނުގޮތާއި ހޭދަކުރެވުނުގޮތުގެ ބަޔާން	07
ފާސްކުރެވުނު ބަޖެޓާއި އަދި ބަޖެޓުން ހޭދަކުރެވުނުގޮތުގެ ބަޔާން	08
މިލްކިއްޔާތުގެ ބަޔާން	09
މާލީ ޒިންމާތަކުގެ ބަޔާން	09
މާލީ ބަޔާންތަކާ ގުޅޭ ނޯޓްތައް	10

އޮޑިޓަރ ޖެނެރަލްގެ އޮފީސް
މާލެ، ދިވެހިރާއްޖެ

މޯލްޑިވްސް ސިވިލް އޭވިއޭޝަން އޮތޯރިޓީގެ 2014 ވަނަ އަހަރުގެ މާލީ ބަޔާންތަކަށް އޮޑިޓަރ ޖެނެރަލް ދޭ ރިޕޯޓު

ދިވެހިރާއްޖޭގެ ރައީސުލްޖުމްހޫރިއްޔާއަށާއި، ރައްޔިތުންގެ މަޖިލީހަށާއި، މޯލްޑިވްސް ސިވިލް އޭވިއޭޝަން އޮތޯރިޓީގެ ޑިރެކްޓަރުންގެ ބޯޑަށް

ތައާރަފު

މި ރިޕޯޓަކީ ބަންދަރީ އޮޑިޓް ޤާނޫނު (ޤާނޫނު ނަންބަރު: 4/2007)ގެ ދަށުން އޮޑިޓް ކުރުމުން މޯލްޑިވްސް ސިވިލް އޭވިއޭޝަން އޮތޯރިޓީގެ 31 ޑިސެމްބަރު 2014 ގައި ނިމުނު މާލީ އަހަރުގެ އަހަރީ މާލީ ބަޔާންތަކާމެދު އޮޑިޓަރ ޖެނެރަލް ދެކޭގޮތް ބަޔާންކުރުމާއި، މޯލްޑިވްސް ސިވިލް އޭވިއޭޝަން އޮތޯރިޓީގެ 2014 ވަނަ އަހަރުގެ ބަޖެޓް ހަރަދު ކޮންޓްރޯލްކުރުމާއި އާ އަހަރަށް އާ އޮތޯރިޓީގެ ޑިރެކްޓަރުންގެ ބޯޑުން އާ އޮތޯރިޓީއަށް ފާސްކޮށްދީފައިވާ ބަޖެޓާ އެއްގޮތަށްތޯ، އާ އޮތޯރިޓީގެ މަޤްސަދުތަކާއި ހިލާފަށް ގޮތަށް، ބަޖެޓުގައި ކަނޑައަޅާފައިވާ ކަންތައްތަކަށް، ބަޖެޓުގައި ހަރަދުކުރުމަށް ކަނޑައެޅުނު ހުއްދަތަކުގެ ތެރޭގައިތޯ އާއި، މޯލްޑިވްސް ސިވިލް އޭވިއޭޝަން އޮތޯރިޓީގެ މާލީ ކަންކަން ހިންގާ ބެލެހެއްޓުމުގައި ދައުލަތުގެ މާލިއްޔަތުގެ ޤާނޫނު (ޤާނޫނު ނަންބަރު: 3/2006) އާއި ދައުލަތުގެ މާލިއްޔަތުގެ ގަވާއިދު އަދި މޯލްޑިވްސް ސިވިލް އޭވިއޭޝަން އޮތޯރިޓީގެ ޤާނޫނު (ނަންބަރު: 2/2012) ގައި ބަޔާންކޮށްފައިވާ މާލީ ކަންކަމާއި ގުޅުނުހެން މުއާމަލާތާއި އެއްގޮތްތޯ ބެލުމާއި، އެއަށް އަމަލުކުރެވިފައިވާ މިންވަރާމެދު އޮޑިޓަރ ޖެނެރަލް ދެކޭގޮތް ބަޔާންކުރުމާއި، އިސްލާހު ކުރަން ޖެހޭކަމަށް އޮޑިޓުގައި ފާހަގަކުރެވުނު ކަންކަމާމެދު އިސްލާހީ ފިޔަވަޅު އެޅުމަށްޓަކައި އެ ކަންކަން ދައުލަތުގެ މާލިއްޔަތުގެ ޤާނޫނު (ޤާނޫނު ނަންބަރު: 3/2006)ގެ 36 ވަނަ މާއްދާގެ (ހ) އާއި އެއްގޮތްވާ ގޮތުގެ މަތިން މޯލްޑިވްސް ސިވިލް އޭވިއޭޝަން އޮތޯރިޓީގެ މާލީ ޒިންމާދާރު ވެރިއާ (ޗީފް އެގްޒެކެޓިވް) އަށް ހުށަހެޅުމެވެ. ދިވެހިރާއްޖޭގެ ޖުމްހޫރިއްޔާގެ ޤާނޫނުއަސާސީގެ 213 ވަނަ މާއްދާގައި ބުނެފައިވާ ގޮތުގެ މަތިން އެ ކަންކަން ރައްޔިތުންގެ މަޖިލީހާއި ރައީސުލްޖުމްހޫރިއްޔާއަށް ހުށަހަޅަމެވެ. މި ރިޕޯޓް ރައްޔިތުންނަށް ފެންނާނެހެން މި އޮފީހުގެ ވެބްސައިޓް www.audit.gov.mv ގައި ޝާއިޢުކުރެވިފައިވެއެވެ.

މި ރިޕޯޓް އެކުލެވިގެންވަނީ ދެ ބައިއެވެ. ފުރަތަމަ ބައިގައި ބަޔާންކޮށްފައިވަނީ މާލީ ބަޔާންތަކާމެދު އޮޑިޓަރ ޖެނެރަލް ދެކޭގޮތެވެ. ދެވަނަ ބައިގައި ބަޔާންކޮށްފައިވަނީ ދައުލަތުގެ މާލިއްޔަތުގެ ޤާނޫނާއި ދައުލަތުގެ

އާޓި ބިލްޑިންގ (1 ވަނަ ފަންގިފިލާ)، އަމީނީ މަގު މާލެ، މާލެ، ދިވެހިރާއްޖެ. ފޯން: 3323939 ފެކްސް: 3316430 އީ-މެއިލް: info@audit.gov.mv

މާލިއްޔަތުގެ ގަވާއިދަށް އަމަލުކުރުމުގައިވާ މިންވަރާއި، މޯލްޑިވްސް ސިވިލް އޭވިއޭޝަން އޮތޯރިޓީގެ ބަޖެޓުން ހަރަދުކުރުމުގައި، އެ އޮތޯރިޓީގެ ބޯޑުގެ ނިންމުންތަކާ އެއްގޮތަށް އަމަލުކޮށްފައިވާ މިންވަރާމެދު އޮޑިޓަރ ދެކޭގޮތް ދަންނަވަމެވެ.

މި ރިޕޯޓާއެކު ސަފްހާ 7 ން 23 އަށް ހިމެނިފައިވާ މޯލްޑިވްސް ސިވިލް އޭވިއޭޝަން އޮތޯރިޓީގެ 31 ޑިސެމްބަރ 2014 ގައި ނިމުނު މާލީ އަހަރުގެ މާލީ ބަޔާންތަކުގައި ހިމެނޭ ފައިސާ ލިބުނުގޮތާއި ހަރަދުކުރެވުނުގޮތުގެ ބަޔާނާއި، ފާސްކުރެވުނު ބަޖެޓާއި އެ ބަޖެޓުން ހަރަދުކުރެވުނުގޮތުގެ ބަޔާނާއި، މުދަލާއި ދަރަނިތަކުގެ ބަޔާނާއި، މާލީ ޒިންމާތަކުގެ ބަޔާނާއި އަދި މި ބަޔާންތަކާ ގުޅޭ ތަފްސީލީ ނޯޓްތައް ވަނީ މި އޮފީހުން ބަލައި އޮޑިޓް ކޮށްފައެވެ.

މި ރިޕޯޓުގައި ފާހަގަކުރެވިފައިވާ ކަންތައްތައް މޯލްޑިވްސް ސިވިލް އޭވިއޭޝަން އޮތޯރިޓީގެ އިސްވެރިންނާ މަޝްވަރާކުރެވިފައިވާކަން ފާހަގަކޮށް، މި އޮޑިޓުގައި އެހީތެރިވެދެއްވި ހުރިހާ ބޭފުޅުންނަށް މި ފުރުޞަތުގައި ޝުކުރު ދަންނަވަމެވެ.

މާލީ ބަޔާންތަކުގެ ސައްޙަކަމާމެދު ދެކޭގޮތް ބަޔާންކުރާ ރިޕޯޓް

މާލީ ބަޔާންތައް ތައްޔާރުކުރުމުގައި މާލީ ޒިންމާދާރު ފަރާތުގެ މަސްއޫލިއްޔަތު

ދައުލަތުގެ މާލިއްޔަތުގެ ޤާނޫނު (ޤާނޫނު ނަންބަރު: 3/2006) އާއި ދައުލަތުގެ މާލިއްޔަތުގެ ގަވާއިދާ އެއްގޮތްވާ ގޮތުގެ މަތިން، މޯލްޑިވްސް ސިވިލް އޭވިއޭޝަން އޮތޯރިޓީގެ މާލީ ކަންތައްތައް ބެލެހެއްޓުމާއި، އޮތޯރިޓީގެ ހިސާބުތައް ބަޖެޓާ އެއްގޮތަށް ސަރުކާރާއި ފުރިހަމަކަމާއެކު ތައްޔާރުކުރުން، އެ ހިސާބުތަކާ އެއްގޮތަށް، އަދި މިނިސްޓްރީ އޮފް ފިނޭންސް އެންޑް ޓްރެޜަރީގެ މާލިއްޔަތުގެ ސަރކިއުލަރ (ނަންބަރު: 4/2012) ގައި ބަޔާންކޮށްފައިވާ، ދިވެހި ދައުލަތުގެ މުއައްސަސާތަކުގެ މާލީ ބަޔާންތައް ތައްޔާރުކުރުމަށް ކަނޑައަޅާފައިވާ އުސޫލާއި އެއްގޮތަށް، މާލީ ބަޔާންތައް އެކުލަވާލުމަކީ، އޮޑިޓް ކުރުމަށް މި އޮފީހަށް ހުށަހެޅުމަކީ މޯލްޑިވްސް ސިވިލް އޭވިއޭޝަން އޮތޯރިޓީއަށް، ދައުލަތުގެ މާލިއްޔަތުގެ ޤާނޫނުގެ 46 ވަނަ މާއްދާގެ (ހ)ގެ ދަށުން ކަނޑައަޅާފައިވާ މާލީ ޒިންމާދާރު ފަރާތުގެ މަސްއޫލިއްޔަތެކެވެ. މި އުސޫލުގެ ލާޒިމުކުރާގޮތުން، ފައިސާ ލިބުނުގޮތާއި ހަރަދުކުރެވުނުގޮތުގެ ބަޔާނާއި، ފާސްކުރެވުނު ބަޖެޓާއި އެ ބަޖެޓުން ހަރަދުކުރެވުނުގޮތުގެ ބަޔާން ތަފްސީލުކުރާ ނޯޓުތައް، އިންޓަރނޭޝަނަލް ޕަބްލިކް ސެކްޓަރ އެކައުންޓިންގ ސްޓޭންޑަޑް (އިޕްސަސް): ފައިނޭންޝަލް ރިޕޯޓިންގ އަންޑަރ ދަ ކޭޝް-ބޭސިސް އޮފް އެކައުންޓިންގ އާއި އެއްގޮތަށެވެ. މީގެއިތުރުން މުދީރުއްޔާގެ ބަޔާނާއި މާލީ ބަޔާންތަކުގެ ބަޔާން ތަފްސީލުކުރާ ނޯޓުތައް މި އުސޫލުގެ ދަށުން ތައްޔާރުކުރެވެއެވެ.

އަދި މި މަސްއޫލިއްޔަތުގެ ތެރޭގައި، ޚިޔާނާތެއް ނުވަތަ އޮޅުމެއްގެ ސަބަބުން ނަމަވެސް، މައިގަނޑު ގޮތެއްގައި ސަލާމަތުން ދުރުވެފައިވާ މާލީ ބަޔާންތައް ތައްޔާރުކުރުމަށް ބޭނުންވާ، އިންޓާނަލް ކޮންޓްރޯލްތައް ފަރުމާކޮށް ތަންފީޛުކުރުން، މުއައްސަސާގެ ހާލަތާ އެކަށީގެންވާ މުހާސަބީ ސިޔާސަތުތަކެއް ހޮވުމާއި، އެ ސިޔާސަތުތަކާއި އެއްގޮތަށް މާލީ ހިސާބުތައް ބެލެހެއްޓުމާއި، އަހަރީ މާލީ ބަޔާންތައް އެކުލަވާލުމާއި، އަދި މާލީ ބަޔާންތައް އެކުލަވާލުމުގައި އެއްވެސް އަންދާޒާއެއް ބޭނުން ކުރާނަމަ، ހާލަތަށް ރިޢާޔަތްކޮށް އެކަށީގެންވާ އަންދާޒާއެއް ބޭނުންކުރުން ހިމެނެއެވެ.

ބިލްޑިންގ (1 ވަނަ ފަންގިފިލާ)، އަމީރު އަޙްމަދު މަގު، މާލެ، ދިވެހިރާއްޖެ. ފޯން: 3323939 ފެކްސް: 3316430 އީ-މެއިލް: info@audit.gov.mv

އޮޑިޓަރ ޖެނެރަލްގެ މަސްއޫލިއްޔަތު

އޮޑިޓަރ ޖެނެރަލްގެ މަސްއޫލިއްޔަތަކީ މޯލްޑިވްސް ސިވިލް އޭވިއޭޝަން އޮތޯރިޓީގެ އަހަރީ މާލީ ބަޔާންތައް އޮޑިޓްކުރުމަށްފަހު އެ މާލީ ބަޔާންތަކާ ބެހޭގޮތުން ރައުޔު ދީނުމެވެ. މި އޮޑިޓް މި އަހަރީ މާލީ ބަޔާންތައް އޮޑިޓްކޮށްފައިވަނީ އިންޓަރނޭޝަނަލް އޮޑިޓިންގ ސްޓޭންޑަރޑްތަކާ އެއްގޮތަށެވެ. އޮޑިޓަރުންގެ ސުލޫކީ މިންގަނޑާއި އެއްގޮތަށް ޢަމަލުކުރުމާއި، މި އަހަރީ މާލީ ބަޔާންތަކީ މައިގަނޑު ގޮތެއްގައި ސައްހަނޫން މަޢުލޫމާތު ހިމެނިފައި ނުވާ، ބަޔާންތަކެއްކަން އެކަށީގެންވާ ޔަޤީންކަމާއެކު ދެނެގަނެވޭގޮތަށް އޮޑިޓް މަސައްކަތްތައް ރާވައި ހިންގުމަކީ މި ސްޓޭންޑަރޑްތަކަށް ޙާޖަތްކުރާކަމެވެ.

އޮޑިޓެއް އެކުލެވިގެންވަނީ، މާލީ ބަޔާންތަކުގައި ހިމެނޭ އަދަދުތަކާއި މައުލޫމާތުތަކުގެ ސައްހަކަން ކަށަވަރުކުރުމަށް ބޭނުންވާ އިޖުރާއާތަކެއް ކަނޑައެޅުމާ އެ އިޖުރާއާތައް ފުރިހަމަކުރުމުގެ މަސައްކަތެވެ. މިގޮތުން ކަނޑައަޅާ އިޖުރާއާތައް ބިނާވެގެންވަނީ އޮޑިޓަރުންގެ "ޕްރޮފެޝަނަލް ޖަޖްމަންޓް" އާއި، މައިގަނޑު ގޮތެއްގައި ސައްހަނޫން މައުލޫމާތު (އޮޅުވާލުންތަކާއި ގޯސްތަކުގެ ސަބަބުން ނުވަތަ ކުށް) މާލީ ބަޔާންތަކުގައި ހިމެނުމުގެ ފުރުސަތު އޮތް މިންވަރުގެ މައްޗަށެވެ. މިފަދަ ފުރުސަތުތަކަށް އޮތް މިންވަރު ބެލުމުގައި، މާލީ ބަޔާންތައް ތައްޔާރުކުރުމާއި ހުށަހެޅުމާ ގުޅޭ، މުއައްސަސާގެ އިންޓަރނަލް ކޮންޓްރޯލްތަކަށް އޮޑިޓަރުން ރިޢާޔަތްކުރަން ޖެހެއެވެ. އަދި މާލީ ބަޔާންތައް ތައްޔާރުކުރުމުގައި ބޭނުންކުރެވިފައިވާ ސިޔާސަތުތަކަކީ ރަނގަޅު ސިޔާސަތުތަކެއްކަމާއި، މާލީ ބަޔާންތައް ތައްޔާރުކުރުމުގައި މެނޭޖްމަންޓުން ހަދާ އަންދާޒާއާއި ބޭނުންކުރަނިވި، އެ ބޭނުންކުރި އަންދާޒާތަކަކީ އެކަށީގެންވާ އަންދާޒާތަކެއްކަން ބެލުމާއި އަދި މާލީ ބަޔާންތައް ޖުމުލަގޮތެއްގައި ހުށަހަޅާފައިވާ ގޮތް ބެލުންވެސް އޮޑިޓެއްގައި ހިމެނެއެވެ.

އޮޑިޓެއް އެކުލެވިގެންވަނީ، މާލީ ބަޔާންތަކުގައި ހިމެނޭ އަދަދުތަކާއި މައުލޫމާތުތަކުގެ ސައްހަކަން ކަށަވަރުކުރުމަށް ވާގިދާ ހެކިތައް ޖަމާކޮށް ބެލުމާއި އަދި ބަލައި ދިރާސާކުރުމުގެ މަސައްކަތެވެ. އެހެންކަމަށްވާތީ، އޮޑިޓުކުރުމުން މާލީ ބަޔާންތަކުގައި އޮޅުވާލައި ހުރުން އޮޅުވާލެވިފައިވާ އޮޅުވާލުންތަކާއި، އޮޑިޓުކުރުމުން މުއައްސަސާގެ ތެރޭގައި ހުރިކަން އެނގުމަށް ހިނދުކަމުގައި އޮޑިޓުގައި ފާހަގަ ނުކުރެވިދާނެކަމަށް ބަލައިގެން ނުވާނެއެވެ.

ރައުޔު ދިނުމަށް ބޭނުންވާ މިންވަރަށް އެކަށީގެންވާ ހެކި ހޯދިފައިވާކަމަށް އަޅުގަނޑުމެން ޤަބޫލުކުރަމެވެ.

އަންކޮލިފައިޑް އޮޕީނިއަން

މި އޮޕީނިއަން ދިނީ ގޮތުގައި،

(ހ) މޯލްޑިވްސް ސިވިލް އޭވިއޭޝަން އޮތޯރިޓީގެ 31 ޑިސެމްބަރ 2014 ގައި ނިމުނު މާލީ އަހަރުގެ "ފައިސާ ލިބުނުގޮތާއި ހަރަދުކުރެވުނުގޮތުގެ ބަޔާން" އާއި "ފާސްކުރެވުނު ބަޖެޓާއި އެ ބަޖެޓުން ހަރަދުކުރެވުނުގޮތުގެ ބަޔާން" އަދި މައިގަނޑު ޚުލާސާގައި މޯލްޑިވްސް ސިވިލް އޭވިއޭޝަން އޮތޯރިޓީގެ 31 ޑިސެމްބަރު 2014 އަށް ނިމުނު މާލީ އަހަރު މޯލްޑިވްސް ސިވިލް އޭވިއޭޝަން އޮތޯރިޓީ އަށް ލިބުނު ފައިސާ އާއި އެ ފައިސާއިން ހަރަދުކުރެވުނު ގޮތުގައި، ބަޖެޓް ފައިސާ އަދި ފާސްކުރެވުނު ބަޖެޓާއި އެ ބަޖެޓުން ހަރަދުކުރެވުން ހުރި ގޮތް ތަފްޞީލުކޮށް ބަޔާންކުރާ ނޯޓުތަކާއި، "އިންޓަރނޭޝަނަލް ޕަބްލިކް ސެކްޓަރ އެކައުންޓިންގ

އޮޑިޓް ބިލްޑިންގ (1 ވަނަ ފަންގިފިލާ)، އަމީރު އަޙްމަދު މަގު، މާލެ، ދިވެހިރާއްޖެ. ފޯން: 3323939 ފެކްސް: 3316430 އީ-މެއިލް: info@audit.gov.mv

ސްޓޭންޑަރޑް (އައިޕްސަސް): ފައިނޭންޝަލް ރިޕޯޓިންގ އަންޑަރ ދަ ކޭޝް ބޭސިސް އޮފް އެކައުންޓިންގ" އާއެއްގޮތަށް ތައްޔާރުކުރެވިފައިވާ މާލީ ބަޔާންތަކެކެވެ.

(ނ) އަދި މޯލްޑިވްސް ސިވިލް އޭވިއޭޝަން އޮތޯރިޓީގެ 31 ޑިސެންބަރު 2014 ގައި ނިމުނު އަހަރުގެ ނިޔަލަށް ތައްޔާރުކޮށްފައިވާ "މުވެކިލުއްސާގެ ބެލެންސް" އާއި "މާލީ ޒިންމާތަކުގެ ބެލެންސް" އަކީ މައިގަނޑު މުއައްސަސާގެ ދިވެހި ދައުލަތުގެ މުއައްސަސާތަކުގެ މާލީ ބަޔާންތައް ތައްޔާރުކުރުމަށް، މިނިސްޓްރީ އޮފް ފިނޭންސް އެންޑް ޓްރެޜަރީން ކަނޑައަޅާފައިވާ ގޮތައިން އެއްގޮތަށް ތައްޔާރުކޮށްފައިވާ ބަޔާންތަކެކެވެ.

ދައުލަތުގެ މާލިއްޔަތުގެ ޤާނޫނާއި ދައުލަތުގެ މާލިއްޔަތުގެ ގަވާއިދަށް އަމަލުކުރެވިފައިވާ މިންވަރާމެދު ދެކޭގޮތް ބަޔާންކުރާ ރިޕޯޓް

ދައުލަތުގެ މާލިއްޔަތުގެ ޤާނޫނާއި ދައުލަތުގެ މާލިއްޔަތުގެ ގަވާއިދަށް އަމަލުކުރުމުގައި މޯލްޑިވްސް ސިވިލް އޭވިއޭޝަން އޮތޯރިޓީގެ މާލީ ޒިންމާދާރު ފަރާތް (ޗީފް އެގްޒެކެޓިވް)ގެ މަސްއޫލިއްޔަތު

މާލީ ބަޔާންތައް ތައްޔާރުކުރުން ހަރަކާތާ ގުޅޭގޮތުން މޯލްޑިވްސް ސިވިލް އޭވިއޭޝަން އޮތޯރިޓީގެ މާލީ ޒިންމާދާރު ފަރާތް (ޗީފް އެގްޒެކެޓިވް) އަދާކުރަންޖެހޭ ކަމަކީ މަތީގައި ބަޔާންކޮށްފައިވާ މަސްއޫލިއްޔަތުގެ އިތުރުން، ހަރަދު ކުރުމުގައި އެ އަހަރަކަށް އޮތޯރިޓީގެ ބަޖެޓް ފާސްކުރި ބަޖެޓާއި އެއްގޮތަށް، އޮތޯރިޓީގެ މަޤްސަދުތަކާއި ޚިލާފުނުވާ ގޮތަށް، ބަޖެޓުގައި ކަނޑައަޅާފައިވާ ކަންތައްތަކަށް، ބަޖެޓުގައި ހަރަދުކުރުމަށް ކަނޑައަޅާފައިވާ ހަދުދުގެ ތެރޭގައި ހަރަދުކުރުމާއި، މާލީ ކަންކަން ހިންގާ ބެލެހެއްޓުމުގައި ދައުލަތުގެ މާލިއްޔަތުގެ ޤާނޫނާއި ދައުލަތުގެ މާލިއްޔަތުގެ ގަވާއިދާއި، އެއްގޮތަށް އަމަލުކުރުމަކީ މޯލްޑިވްސް ސިވިލް އޭވިއޭޝަން އޮތޯރިޓީގެ މާލީ ޒިންމާދާރު ފަރާތް (ޗީފް އެގްޒެކެޓިވް)ގެ މަސްއޫލިއްޔަތެކެވެ.

އޮޑިޓަރ ޖެނެރަލްގެ މަސްއޫލިއްޔަތު

މާލީ ބަޔާންތަކުގެ ސަބްޖެކްޓްމެޓަރ އޮޑިޓަރ ޖެނެރަލް ދެކޭގޮތް ބަޔާންކުރުމުގެ އިތުރުން މޯލްޑިވްސް ސިވިލް އޭވިއޭޝަން އޮތޯރިޓީގެ ބަޖެޓުން ހަރަދު ކުރެވިފައިވަނީ އެ އަހަރަކަށް އެ އޮތޯރިޓީގެ ބަޖެޓް އެ އޮތޯރިޓީ އަށް ފާސްކުރެއްވި ބަޖެޓާއި އެއްގޮތަށް، އެ އޮތޯރިޓީ ގެ މަޤްސަދުތަކާއި ޚިލާފުނުވާ ގޮތަށް، ބަޖެޓުގައި ކަނޑައަޅާފައިވާ ކަންތައްތަކަށް، ބަޖެޓުގައި ހަރަދުކުރުމަށް ކަނޑައަޅާފައިވާ ހަދުދުގެ ތެރޭގައިތޯއާއި، މޯލްޑިވްސް ސިވިލް އޭވިއޭޝަން އޮތޯރިޓީ ގެ މާލީ ކަންކަން ހިންގާ ބެލެހެއްޓިފައިވަނީ ދައުލަތުގެ މާލިއްޔަތުގެ ޤާނޫނާއި ދައުލަތުގެ މާލިއްޔަތުގެ ގަވާއިދާއި، އެއްގޮތަށްތޯ ބަލައި، އެކަން އަމަލުކުރެވިފައިވާ މިންވަރާމެދު ދެކޭގޮތް ބަޔާންކުރުމަކީ އޮޑިޓަރ ޖެނެރަލްގެ މަސްއޫލިއްޔަތެކެވެ.

މި މަސްއޫލިއްޔަތުގެ ތެރޭގައި މޯލްޑިވްސް ސިވިލް އޭވިއޭޝަން އޮތޯރިޓީ ގެ ބަޖެޓުން ހަރަދުކުރެވިފައިވަނީ އެ އޮތޯރިޓީގެ ބަޖެޓް ފާސްކުރެއްވި މަޤްސަދުތަކެއް ހާސިލުކުރުމުގައި ބޭނުންވާ ހުރި ހުއްދަތަކުގެ ގޮތުން ފުރިހަމަކުރެއްވޭތޯ އިޖުރާއާތަކެއް

ފުރިހަމަކުރުން ހިމެނެއެވެ. މި އިޖުރާއާތުތަކުގެ ތެރޭގައި ދައުލަތުގެ ޤާނޫނާއި ދައުލަތުގެ މާލިއްޔަތުގެ ގަވާއިދާއި ހިލާފަށް އަމަލުކޮށްފައި ވުމުގެ ފުރުޞަތު އޮތް މިންވަރު ވަޒަންކުރުން ހިމެނެއެވެ.

ރައުޔު ބަޔާންކުރުމަށް ބޭނުންވާ މިންވަރަށް އެކަށީގެންވާ ހެކި ހޯދިފައިވާކަމަށް އަޅުގަނޑުމެން ޤަބޫލުކުރަމެވެ.

ޤާނޫނާއި ގަވާއިދަށް އަމަލުކުރުމުގައިވާ މިންވަރާމެދު ދެކޭގޮތް

މިއޮޑިޓުން ދެކޭގޮތުގައި، މަތީގައިބަޔާންކޮށްފައިވާ މޯލްޑިވްސް ސިވިލް އޭވިއޭޝަން އޮތޯރިޓީގެ 31 ޑިސެމްބަރު 2014 އަށް ނިމުނު މާލީ އަހަރުގެ ބަޖެޓުން ކުރެވިފައިވާ ހަރަދުތަކާއި އެ އަހަރު އެ އޮތޯރިޓީއަށް ލިބުނު ފައިސާ އާއި އަދި އެ އޮތޯރިޓީގެ މާލީ އުސޫލުން ކަންކަން ހިންގާ ބަލަހައްޓައިފައިވަނީ ދައުލަތުގެ މާލިއްޔަތުގެ ޤާނޫނާއި ގަވާއިދާއި އެއްގޮތަށެވެ.

އޮޑިޓުގައި ފާހަގަ ކުރެވުނު މުއައްސަސާއާ އިސްލާހުކުރަން ލަފާ ދިނުންތައް

ސިވިލް އޭވިއޭޝަން ފަންޑު

މޯލްޑިވްސް ސިވިލް އޭވިއޭޝަން އޮތޯރިޓީގެ ޤާނޫނު (ނަންބަރު: 2/2012) ގެ 30 ވަނަ މާއްދާގައި ބަޔާންކޮށްފައިވާ ރާއްޖޭގެ ބައިނަލްއަޤުވާމީ އެއަރޕޯޓުތަކުން ފުރާ ކޮންމެ ފަސިންޖަރަކުގެ އަތުން އެއަރޕޯޓު ސަރވިސް ޗާޖް ނެގުމާބެހޭ ޤާނޫނު (ޤާނޫނު ނަންބަރު 71/78) ގެ ދަށުން ނަގާ ފައިސާގެ ތެރެއިން 2 (ދޭއް) އެމެރިކާ ޑޮލަރު "ސިވިލް އޭވިއޭޝަން ފަންޑު" އަށް ޖަމާކުރަންވާނެއެވެ. އަދި އޮތޯރިޓީގެ ޤާނޫނުގެ 31 ވަނަ މާއްދާގައި ބުނާގޮތުން އެ އޮތޯރިޓީގެ ހުރިހާ ހަރަދުތަކެއް ކުރަންވާނީ މި ފަންޑުންނެވެ.

ނަމަވެސް އިސްވެ ބަޔާން ކުރެވުނު އުސޫލުތަކާއި ޚިލާފަށް ރާއްޖޭގެ ބައިނަލްއަޤުވާމީ އެއަރޕޯޓުތަކުން ފުރާ ކޮންމެ ފަސިންޖަރަކުގެ އަތުން އެއަރޕޯޓު ސަރވިސް ޗާޖް ގެ ގޮތުގައި ނަގާ 2 ޑޮލަރު މޯލްޑިވްސް ސިވިލް އޭވިއޭޝަން އޮތޯރިޓީގެ "ސިވިލް އޭވިއޭޝަން ފަންޑު" އަށް ޖަމާނުކުރާކަން ފާހަގަކުރެވިއްޖެއެވެ. މިގޮތުން އެއަރޕޯޓު ސަރވިސް ޗާޖްގެ ގޮތުގައި 2012 ވަނަ އަހަރުން ފެށިގެން 2014 ވަނަ އަހަރުގެ ނިޔަލަށް "ސިވިލް އޭވިއޭޝަން ފަންޑު" އަށް ޖަމާކުރެވެންޖެހޭ 119.1 މިލިއަން ރުފިޔާގެ ތެރެއިން އެ އޮތޯރިޓީ އަށް ލިބި ހަރަދުކޮށްފައިވަނީ 40.1 މިލިއަން ރުފިޔާއެވެ. އަދި ބާކީ ޖަމާކުރެވެންޖެހޭ 78.9 މިލިއަން ރުފިޔާ މި ފަންޑަށް ޖަމާކުރެވިފައިނުވާކަން ފާހަގަކުރެވުނެވެ.

އިސްވެ ބަޔާން ކުރެވުނު މައްސަލައަށް ބައްލަވައި މޯލްޑިވްސް ސިވިލް އޭވިއޭޝަން އޮތޯރިޓީގެ ޤާނޫނު (ޤާނޫނު ނަންބަރު 2/2012) ގެ 30 ވަނަ މާއްދާގައި ބަޔާންކޮށްފައިވާގޮތުގެ މަތިން ރާއްޖޭގެ ބައިނަލްއަޤުވާމީ އެއަރޕޯޓުތަކުން ފުރާ ކޮންމެ ފަސިންޖަރަކުގެ އަތުން އެއަރޕޯޓު ސަރވިސް ޗާޖް ނެގުމާބެހޭ ޤާނޫނު (ޤާނޫނު ނަންބަރު 71/78) ގެ ދަށުން ނަގާ ފައިސާގެ ތެރެއިން 2 (ދޭއް) އެމެރިކާ ޑޮލަރު އެ އޮތޯރިޓީގެ "ސިވިލް އޭވިއޭޝަން ފަންޑަށް" ޖަމާކުރުމަށްޓަކައި އިސްވެ ދެންނެވުނު ޤާނޫނު (ޤާނޫނު ނަންބަރު 2/2012) ގެ 30 ވަނަ މާއްދާއާ ފުށުއަރާކަމެއްކަމެވެ.

އޮޑިޓް ބިލްޑިންގ (1 ވަނަ ފަންގިފިލާ)، އަމީރު އަހުމަދު މަގު، މާލެ، ދިވެހިރާއްޖެ. ފޯން: 3323939 ފެކްސް: 3316430 އީ-މެއިލް: info@audit.gov.mv

މޯލްޑިވްސް ސިވިލް އޭވިއޭޝަން އޮތޯރިޓީގެ ޤާނޫނު (ޤާނޫނު ނަންބަރު 2/2012) ގެ 30 ވަނަ މާއްދާގައި ބަޔާންކޮށްފައިވާގޮތަށް ރާއްޖޭގެ ބައިނަލްއަޤްވާމީ އެއަރޕޯޓުތަކުން ފުރާ ކޮންމެ ފަސިންޖަރަކުގެ އަތުން އެއަރޕޯޓް ސަރވިސް ޗާޖް ނެގުމާބެހޭ ޤާނޫނު (ޤާނޫނު ނަންބަރު 71/78) ގެ ދަށުން ނަގާ ފައިސާގެ ތެރެއިން "ސިވިލް އޭވިއޭޝަން ފަންޑު" އަށް ދޭންޖެހޭ 2 (ދޭއް) އެމެރިކާ ޑޮލަރީ ފާއިތުވެދިޔަ ތިން އަހަރުގެ ބަޖެޓުން އެ އޮތޯރިޓީގެ އޮޕަރޭޝަންސްތަކަށް ކުރި ޚަރަދުތަކާ އަޅާބަލާއިރު ނިސްބަތުން ގިނަ އަދަދެއްގެ ފައިސާކަން ފާހަގަކުރަމެވެ. އަދި މިގޮތަށް ގިނަ އަދަދެއްގެ ފައިސާ ބޭނުންނުކުރެވި ގޮތަށް ބަހައްޓަމުގެ ދައުލަތުގެ ކޭޝްފްލޯ މެނޭޖްކުރުމުގައި މައްސަލަތަކެއް ދިމާވުން ކަމެއްކަމާއި، އަދި ބޮޑު އަދަދެއްގައި ދައުލަތުން ދަރަނިވެރި ފައިސާ ނަގަން ދިމާވުމުގެ އިމްކާން ބޮޑުކަން ގޮތުގައި ދައުލަތުގެ ކޭޝް އެކު ފައިނޭންސިންގް އިތުރުވެގެންދާނެ ކަމެވެ. އެހެންކަމުން މޯލްޑިވްސް ސިވިލް އޭވިއޭޝަން އޮތޯރިޓީއާއި މިނިސްޓްރީ އޮފް ފިނޭންސް އެންޑް ޓްރެޜަރީއާއި މަޝްވަރާކުރައްވައިގެން މިކަމަށް ރަނގަޅު އުސޫލެއް ހަމަޖެއްސުމަށް ދަންނަވަމެވެ.

14 ޝަޢުބާން 1436
01 ޖޫން 2015

ހަސަން ޒިޔާދު
އޮޑިޓަރ ޖެނެރަލް

އޮޑިޓް ބިލްޑިންގް (1 ވަނަ ފަންގިފިލާ)، އަމީރު އަހުމަދު މަގު، މާލެ، ދިވެހިރާއްޖެ. ފޯން: 3323939 ފެކްސް: 3316430 އީ-މެއިލް: info@audit.gov.mv

މޯލްޑިވްސް ސިވިލް އޭވިއޭޝަން އޮތޯރިޓީ

މާލީ ބަޔާން

2014

މޯލްޑިވްސް ސިވިލް އޭވިއޭޝަން އޮތޯރިޓީ

2014 ވަނަ އަހަރުގެ މާލީ ބަޔާންތައް (ރުފިޔާއިން)

ފައިސާ ލިބުނުގޮތާއި ޚަރަދުކުރެވުނުގޮތުގެ ބަޔާން

31 ޑިސެމްބަރ 2014ގެ ނިޔަލަށް

ތަފްސީލު	ނޯޓު	ޖެނެރަލް އެކައުންޓް 2014	ޑީޕީ އެރިޔާ/ޚަރަދު 2014	ޖެނެރަލް އެކައުންޓް 2013	ޑީޕީ އެރިޔާ/ޚަރަދު 2013
ލިބުނު ފައިސާ					
މާލީ އަހަރު ފެށުނުއިރު ހުރި ޕެޓީކޭޝް ފައިސާ	14	862	-	14	-
ޓްރެޜަރީއިން ބަޖެޓުން ނެގި ފައިސާ	3	15,121,756	-	17,675,827	-
އަހަރު ނިމުނު އިރު ބޭންކްތަކުގައި ހުރި ޕެޓީ ކޭޝް ފައިސާ	14	317	-	862	-
އިންޓެސްޓިބިލް އިން ހިލޭ އެހީގެ ގޮތުގައި ލިބުނު ފައިސާ	17	-	105,000	-	-
ބޭރުގެ ފައިނޭންޝަލް އެސިސްޓެންސްއަށް އޭޑީބީ ކުރުމުން އިންސްޓިޓިއުޝަނަލް ދަތުރު ޚަރަދުން ލިބުނު ފައިސާ	17	-	104,415	-	100,082
ލިބުނު ފައިސާގެ ޖުމްލަ		**15,122,935**	**209,415**	**17,676,703**	**100,082**
ކުރެވުނު ޚަރަދު					
މުވައްޒަފުންނަށް ހިނގި ޚަރަދު	5	11,040,958	-	11,464,289	-
ޕެންޝަނާއި އަދި ވަކި ޚިދުމަތަކަށް ނޫން ގޮތުން ދޫކުރި ފައިސާ	6	275,767	-	266,924	-
ދަތުރު ފަތުރުކުރުމުގެ ޚަރަދު	7,17	563,758	103,740	949,807	94,486
އޮފީސް ހިންގުމުގެ ބޭނުމަށް ގަތް ތަކެތީގެ އަގު	8	88,828	-	126,457	-
އޮފީސް ހިންގުމަށް ބޭނުންވާ ޚިދުމަތުގެ ޚަރަދު	9	459,252	-	384,281	-
ތަމްރީނުކުރުމަށް ކުރެވޭ ޚަރަދު	10,17	1,310,337	105,000	2,523,637	-
މަރާމާތުކުރުމާއި ބެލެހެއްޓުމުގެ ޚަރަދު	11	97,544	-	22,732	-
ސަރުކާރުން ދޭ، އިސްތިރާކާއި އަދި ސަބްސިޑީ	12	1,138,593	-	1,684,870	-
އޮފީސް ހިންގުމަށް ބޭނުންވާ ހަރުމުދާ ގެނައުމުގެ ޚަރަދު	13	147,580	-	252,844	-
ޚަރަދު ކުރެވުނު ފައިސާގެ ޖުމްލަ		**15,122,618**	**208,740**	**17,675,841**	**94,486**
ބޭރުގެ ފައިނޭންޝަލް އެސިސްޓެންސްއަށް އޭޑީބީ ކުރުމުން އިންސްޓިޓިއުޝަނަލް ދަތުރު ޚަރަދުން ލިބުނު ފައިސާއިން ބާކީ ވަނީ ޚަޒާނާއަށް	17	-	675	-	5,596
ޚަރަދުކުރެވުނު ފައިސާ ބާކީހުރި ފައިސާގެ ޖުމްލަ		**15,122,618**	**209,415**	**17,675,841**	**100,082**
ލިބުނު ފައިސާއިން ޚަރަދުކުރެވުނު ވަރު ކަނޑާ ބާކީ		**317**	**-**	**862**	**-**

ފޯނު ބިލްޑިންގ (11 ވަނަ ފަންގިފިލާ)، ހުޅަނގު ހިނގުން، މާލެ، ދިވެހިރާއްޖެ. ފޯން: 3302087 ފެކްސް: 3323039 އީމެއިލް: info@caa.gov.mv

މޯލްޑިވްސް ސިވިލް އޭވިއޭޝަން އޮތޯރިޓީ

2014 ވަނަ އަހަރުގެ މާލީ ބަޔާންތައް (ދިވެހިން)

މި މާލީ ބަޔާންތައް ތައްޔާރުކޮށް ހުށަހަޅާފައިވަނީ ޕަބްލިކް ފައިނޭންސް ރެގިއުލޭޝަނާ އެއްގޮތަށް. އެގޮތުން ހުށަހަޅާ މޯލްޑިވްސް ސިވިލް އޭވިއޭޝަން އޮތޯރިޓީގެ ފަރާތުން ސޮއިކުރަނީ:

ފަންކްޝަނަލް ބަޖެޓާއި އަދި ބަޖެޓުން ހަރަދުކުރުމުގެ ބަޔާން

31 ޑިސެމްބަރު 2014ގެ ނިޔަލަށް

	ނޯޓު	އޮތޯރިޓީގެ ފާސްކުރި ބަޖެޓް 2014	އެއް އައިޓަމުން އަނެއް އައިޓަމަށް ބަދަލުކުރި	ބަޖެޓަށް އިތުރުކުރި/ އުނިކުރި	ފައިނަލް ބަޖެޓް 2014	ލިބުނު ފައިސާ / ހިނގި ޚަރަދު 2014	ފައިނަލް ބަޖެޓާއި ހިނގި ޚަރަދުގެ ތަފާތު
ބަޖެޓް/ލިބުނު ފައިސާ							
ފަންކްޝަނަލް ބަޖެޓް	3	29,413,898	-	-	29,413,898	15,122,618	14,291,280
ލިބުނު ފައިސާގެ ޖުމްލަ		**29,413,898**	**-**	**-**	**29,413,898**	**15,122,618**	**14,291,280**
ރިކަރަންޓް ޚަރަދު							
210 މުވައްޒަފުންނަށް ހިނގާ ޚަރަދު	5	17,290,250	(50,000)	-	17,240,250	11,040,958	6,199,292
213 ޕެންޝަނާއި އަދި ވަކި ހިދުމަތަކަށް ދޭ ފައިސާ	6	399,542	-	-	399,542	275,767	123,775
221 ދަތުރު ފަތުރުކުރުމުގެ ޚަރަދު	7	1,719,975	-	-	1,719,975	563,758	1,156,217
222 އޮފީސް ހިންގުމުގެ ބޭނުމަށް ގަންނަ ތަކެތީގެ އަގު	8	144,100	(1,500)	-	142,600	88,828	53,772
223 އޮފީސް ހިންގުމަށް ބޭނުންވާ ހިދުމަތްތަކުގެ ޚަރަދު	9	2,975,370	(537,551)	-	2,437,819	459,252	1,978,567
225 މަރާމާތުކުރުމަށް ހިނގާ ޚަރަދު	10	4,388,484	502,301	-	4,890,785	1,310,337	3,580,447
226 ތަމްރީނުކުރުމާއި ބެހޭ ޚަރަދު	11	72,500	131,750	-	204,250	97,544	106,706
228 ސަރުކާރުން ދޭ، އިސްތިރާކާއި އަދި ސަބްސިޑީ	12	1,615,268	-	-	1,615,268	1,138,593	476,675
ޖުމްލަ ރިކަރަންޓް ޚަރަދަށް ހޭދަވި		**28,605,489**	**45,000**	**-**	**28,650,489**	**14,975,038**	**13,675,451**
ކެޕިޓަލް ޚަރަދު							

ވެލާނާ ބިލްޑިންގ (11 ވަނަ ފަންގިފިލާ)، އަމީނީ މަގު، މާލެ، ދިވެހިރާއްޖެ. ފޯން: 3302087 ފެކްސް: 3323039 އީމެއިލް: info@caa.gov.mv

615,829	147,580	763,409	-	(45,000)	808,409	13	423 އޮފީސް ހިންގުމަށް ބޭނުންވާ ހަރުމުދާ ގަތުމަށްކުރާ ޚަރަދު
615,829	**147,580**	**763,409**	**-**	**(45,000)**	**808,409**		**ޖުމްލަ ކެޕިޓަލް ޚަރަދު**
14,291,280	**15,122,618**	**29,413,898**	**-**	-	**29,413,898**		**ޖުމްލަ**
14,291,280	**-**	**-**	**-**	**-**	**-**		**ބަޖެޓް ބާކީ**

މުދަލުއާތަކުގެ ބަޔާން - އެސެޓްސް

31 ޑިސެމްބަރ 2014ގެ ނިޔަލަށް

2013	2014	ނޯޓް	
			ނޮން-ކަރަންޓް އެސެޓްސް (ހަރުމުދާ)
1,146,270	1,227,280	13	އޮފީހުގައި ހުރި ހަރުމުދާ
			ކަރަންޓް އެސެޓްސް
61,202	-		ހިސާބު ބަންދުކުރަން 2013 ވަނަ އަހަރު އިތުރަށް ދެއްކިފައިވާ ފައިސާ އާއި އެކްސްޗޭންޖް ޑިފަރަންސް
61,612	616,546	14	ނަގުދު ފައިސާ
148,708	579,250	15	އޮފީހަށް ލިބެން ހުރި ފައިސާ
1,417,792	**2,423,076**		**މުދަލުއާތަކުގެ ޖުމްލަ**

މާލީ ޒިންމާތަކުގެ ބަޔާން - ލައިބިލިޓީސް

31 ޑިސެމްބަރ 2014ގެ ނިޔަލަށް

2013	2014	ނޯޓް	
			މާލީ ޒިންމާތައް
60,750	616,229	4	ސިވިލް އޭވިއޭޝަން ފަންޑަށް ބަދަލުކުރަންޖެހޭ ފައިސާ
1,146,270	1,227,280	13	ހަރުމުދާ ތަސްލީމް ކުރުމުގެ ރިޒާވް
3,404	816,999	16	އޮފީސް އިން އެހެނިހެން ފަރާތްތަކަށް ދައްކަންޖެހޭ ފައިސާ
1,210,424	**2,660,901**		**މާލީ ޒިންމާތަކުގެ ޖުމްލަ**

ޖަދުވަލު 07 އިން ޖަދުވަލު 23 އަށް ހިމެނިފައިވާ މާލީ ބަޔާންތަކާ ގުޅޭ ނޯޓްތަކަކީ މާލީބަޔާންތަކުގެ ބައެއްކަމުގައި ވާތީ މާލީ ބަޔާންތަކާއެކު ކިޔުމަށް ފާހަގަކުރަމެވެ.

ފެނަކަ ބިލްޑިންގ (11 ވަނަ ފަންގިފިލާ)، އަމީނީ މަގު، މާލެ، ދިވެހިރާއްޖެ. ފޯން: 3302087 ފެކްސް: 3323039 އީމެއިލް: info@caa.gov.mv

ސަފްހާ 23 ގެ 9

މޯލްޑިވްސް ސިވިލް އޭވިއޭޝަން އޮތޯރިޓީ

2014 ވަނަ އަހަރުގެ މާލީ ބަޔާންތައް (ޚުލާޞާއިން)

މާލީ ބަޔާންތަކާ ގުޅޭ ނޯޓުތައް

31 ޑިސެމްބަރ 2014ގެ ނިޔަލަށް

1. ތައާރަފު

މޯލްޑިވްސް ސިވިލް އޭވިއޭޝަން އޮތޯރިޓީއަކީ، ޤާނޫނު ނަންބަރު: 2/2012 (މޯލްޑިވްސް ސިވިލް އޭވިއޭޝަން އޮތޯރިޓީގެ ޤާނޫނު)ގެ ދަށުން އުފެއްދިފައިވާ، އަމިއްލަ ނަމުގައި ދައުވާ ކުރުމާއި ދައުވާ ލިބިގަތުމާއި، މުދާ ހޯދުމާއި މިލްކު ކުރުމާއި، ދަރަނިތަކަށް ޒިންމާވުމާއި، އެ މުދަލުން ތަސައްރަފުކުރުމުގެ ހައްޤު ލިބިގެންވާ، އަދި ދިވެހިރާއްޖޭގައި ކުރިއަށްދާ ވައިގެ ދަތުރުފަތުރާއި ގުޅޭ އެންމެހާ ކަންކަން ހިންގުމާއި ކޮންޓްރޯލްކުރުމާއި، ރަނގަޅަށް ހިންގާނެ ގޮތްތަކާއި އުސޫލުތައް ކަނޑައަޅައި، އަދި މި ޤާނޫނު ތަންފީޒުކުރުމަށް ކުރަންޖެހޭ އެންމެހައި ކަންކަން ކުރާ ފަރާތުގެ އިދާރާއެވެ.

2. ހިސާބު ބަލަހައްޓައި އުސޫލުތަކުގެ މައިގަނޑު ސިޔާސަތުތަކުގެ ޚުލާޞާ

މާލީ ބަޔާންތައް ތައްޔާރުކުރުމުގައި ބޭނުންކޮށްފައިވާ ހިސާބު ބެލެހެއްޓުމުގެ މައިގަނޑު ސިޔާސަތުތައް ތިރީގައި ބަޔާންކޮށްފައި އެވަނީއެވެ. ހުރިހާ އަހަރުތަކުގެ ހިސާބުތައް ބެލެހެއްޓުމުގައި މި ސިޔާސަތުތައް އެއްގޮތަކަށް ބޭނުންކޮށްފައިވެއެވެ. އެހެން ގޮތަކަށް ބަޔާންކޮށްފައިވާ ނަމަ، އެކަން ބަޔާންކޮށްފައި ވާނެއެވެ.

2.1 ހުށަހަޅާފައިވާ ގޮތް

މާލީ ހިސާބުތައް ތައްޔާރުކޮށްފައިވަނީ އިންޓަރނޭޝަނަލް ޕަބްލިކް ސެކްޓަރ އެކައުންޓިންގ ސްޓޭންޑަޑްސް ބޯޑުން ޝާއިޢުކޮށްފައިވާ، "ފައިނޭންޝަލް ރިޕޯޓިންގ އަންޑަރ ދަ ކޭޝް ބޭސިސް އޮފް އެކައުންޓިންގ" މި ސްޓޭންޑަޑާއި އެއްގޮތަށެވެ. ނަގަދު ފައިސާ، ހަރަދުތަކާއި، ހަރަދުތަކުގެ ގޮތުގައި މާލީ ބަޔާންތަކުގައި ހިމަނާފައިވަނީ މިނިސްޓްރީ އޮފް ފިނޭންސް އެންޑް ޓްރެޜަރީގެ ސިސްޓަމުން ޕޯސްޓުކުރާ ތާރީޚުން ބަލައިގެންނެވެ.

މާލީބަޔާންތައް ތައްޔާރުކޮށްފައިވަނީ ދައުލަތުގެ މާލިއްޔަތުގެ ޤާނޫނު (ޤާނޫނު ނަންބަރު 3/2006) ގައިވާ ގޮތަށް، މާލީ އަހަރު ނިމުނުތާ އިތުރު ފައިސާ ނުދައްކާ ހުރި ބިލްތައް މާލީ އަހަރު ނިމުނުފަހުން، ސަރުކާރު ބަންދު ނޫން 30 ދުވަހުގެ ތެރޭގައި މިނިސްޓްރީ އޮފް ފިނޭންސް އެންޑް ޓްރެޜަރީއަށް ހުށަހަޅައި އެ ބިލްތަކުގެ ފައިސާ ނިމުނު މާލީ އަހަރުގެ ބަޖެޓުން ދައްކައި، އެ ހަރަދުތައް ހިމަނައިގެންނެވެ.

ފައިސާ ލިބުނު ގޮތާއި ހަރަދުކުރެވުނު ގޮތުގެ ބަޔާނުގައި ލިބުނު ފައިސާގެ ގޮތުގައި ހިމަނާފައިވާ އޮތޯރިޓީގެ ޖެނެރަލް ބަޖެޓުން 2014 ވަނަ އަހަރަށް ފާސްކުރި މި އޮތޯރިޓީގެ ބަޖެޓުން މި އޮތޯރިޓީގެ ހަރަދުތަކަށް ހޯދަ ކޮށްފައިވާ ފައިސާ އާއި ދައުލަތުގެ ޚަޒާނާގެ ގޮތުގައި މި އޮތޯރިޓީއަށް ލިބުނު ފައިސާއެވެ. ފާސްކުރެވުނު ބަޖެޓުން ނެގޭ ފައިސާ ޚަރަދުވަމުން މި އޮތޯރިޓީއަށް ލިބޭ ނުވަތަ ބަލައިގަނެވޭ ފައިސާ މިނިސްޓްރީ އޮފް ފިނޭންސް އެންޑް ޓްރެޜަރީގެ ޕަބްލިކް އެކައުންޓިންގ ސިސްޓަމުން މި އޮތޯރިޓީގެ ބޭންކް (ސިވިލް އޭވިއޭޝަން ފަންޑު) އަށް ޖަމާކޮށްފައި ވާނެއެވެ.

ވެލާނާ ބިލްޑިންގ (11 ވަނަ ފަންގިފިލާ)، އަމީނީ މަގު، މާލެ، ދިވެހިރާއްޖެ. ފޯން: 3302087 ފެކްސް: 3323039 އީމެއިލް: info@caa.gov.mv

މޯލްޑިވްސް ސިވިލް އޭވިއޭޝަން އޮތޯރިޓީ

2014 ވަނަ އަހަރުގެ މާލީ ބަޔާންތައް (ނޯޓުއާއިން)

މާލީ ބަޔާންތައް ތައްޔާރުކުރުމުގައި އަމަލުކުރާ ބަޔާންކޮށްފައިވާ "ހިސްޓޯރިކަލް ކޯސްޓް ކޮންވެންޝަން" އާއި އެއްގޮތްވާގޮތަށް އެ މުޢާމަލާތު ހިނގައިދިޔަ އަހަރު ބަޔާންކުރެވުނު އުސޫލުތަކުން. މިގޮތުން ހަރުމުދާ އަދި އެހެން އަސާސީ ފަރާތްތަކުން ހިސާބުކުރާ އަގު ބަޔާންކުރެވިފައިވާ އެ އުސޫލުތަކާ ގުޅިގެން އަމަލުކުރެވޭ.

2.2 ބޭނުން ފައިސާއިން ހިނގާ މުއާމަލާތު

މާލީ ބަޔާންތަކުގައި ބޭނުންކުރެވިފައިވާ ތަކެތި އަގުކޮށް ބަޔާންކުރެވިފައިވަނީ ދިވެހި ރުފިޔާއިންނެވެ. އެއީ، ދިވެހި ރުފިޔާއަކީ (މި މުއައްސަސާގެ) މުއާމަލާތު ކުރެވޭ ބޭނުންކުރާ ފައިސާ ކަމުގައިވާތީއެވެ. ބޭރު ފައިސާގެ މުއާމަލާތްތައް ހިސާބުކުރެވިފައިވަނީ އެ މުއާމަލާތު ހިނގި ތާރީޚުގެ އެކްސްޗޭންޖް ރޭޓުންނެވެ. ބޭރު ފައިސާގެ އަސާސީ ދަރަނިތައް އޮޑިޓް ކުރި ތާރީޚުގެ ބާކީ ބަޔާންކުރެވިފައިވާ އަދި ނިޔާ ތާރީޚުގެ އެކްސްޗޭންޖް ރޭޓުންނެވެ. މިހެންކުރުމުން އަމަލުކުރެވޭ ކަރަންސީ އެކްސްޗޭންޖް ތަފާތުތައް ހިސާބުކުރެވެއެވެ.

2.3 ގެންގުޅޭ ބަޖެޓްގެ ބޭނުންކުރުން އޮތޯރިޓީއަށް ހުށަހަޅާ ރިޕޯޓްތަކާއި ކުރިއަށް ހުށަހަޅަންޖެހޭ ރިޕޯޓު

އޮފީސް ހިންގުމަށް ހަރަދު ތަކެތި ބަޔާންކުރެވިފައިވަނީ ގެޔަރގައެވެ. ޖީބީއެން ގެންގުޅޭ ބަޖެޓްގައި ބޭނުންކުރުމަށް ޚަރަދު ތަކެތި ވަނީ ކުރިޔަށް ދައްކާ ހިސާބު ފާސްކުރުމަށް ގެނެވުނު ތަކެތީގެ މިސާލެއް ހިމެނޭ ތަކެތި ގެނެވުން ކަމަށާއި، އެތަކެތި ބޭނުންކުރުމަށް ހުށަހަޅާ އަދި ހިސާބުކުރެވޭ ބޭނުންކުރާ ހުރި ތަކެތި ހިސާބުކުރުމުގައި ހިމަނާފައި ވާނެއެވެ.

2.4 މިޑްލްއާއި އަދި މާލީ ޖެނެރަލްގެ ބައިންޖެހުމުގެ ތާރީޚުގެ ހިސާބުތައް ކަނޑައެޅުން

މިޑްލްއާއި އަދި މާލީ ޖެނެރަލްގެ ބައިންޖެހުމުގެ ތާރީޚުގެ ހިސާބުތައް ދެއްކުން، އެ މުއާމަލާތުތަކުގެ ބޭނުންކުރަނީ ރިޕޯޓުގެ އަސާސީ ބައިގެ ގޮތުގައި މި މާލީ ބަޔާންތައް ތައްޔާރު ކުރެވިފައިވާނެއެވެ.

2.5 މާލީ ޖެނެރަލް

މާލީ ޖެނެރަލް ބަޔާން ކުރެވިފައިވާ ގޮތުގައި ސަރުކާރުގެ ބަޔާންކުރުމުގައި ޢަދަދުތަކަކީ 31 ޑިސެމްބަރ 2014 އާއި ހަމައަށް އަދި މިއޮތޯރިޓީގައި ހުރި މިނިސްޓްރީ ހުށަހެޅުން ފަދަ ޓްރާންސްފަރ ޑިސްޓްރިބިއުޝަން ތަރައްޤީ ކުރުމަށްޓަކައި ކަނޑައެޅި (ސިވިލް އޭވިއޭޝަން ފަންޑް) އަށް ޖަމާކުރެވުނު ފައިސާ އޮތޯރިޓީގައި ބޭނުންކުރާ ހަރުމުދާ ތަރައްޤީ ކުރުމަށް ހަރަދުކުރާ ސާމާނާ.

2.6 ރިޒާވް ފައިސާ

"ފައިސާ ރިޒާވްކުރުމުގައި ހުށަހެޅުމުގެ ބަޔާނުގައި ފައިސާގެ ބޭނުންކުރާ ގަޑި" ދައުރު 2014 ވަނަ އަހަރު މި އޮތޯރިޓީގެ ޑިރެކްޓަރުންގެ ބޯޑުން ފާސްކޮށްފައިވާ ބަޖެޓުގެ ތެރެއިން ހަރަދުކުރުމަށް ފައިސާއާއި އެހެނިހެން ޚަރަދުތަކުން އޮތޯރިޓީއަށް ލިބިފައިވާ ފައިސާ. މި އޮތޯރިޓީއަށް ރިޒާވް ފައިސާ ޖަމާކުރެވިފައިވާ މިނިސްޓްރީ އޮފް ފިނޭންސް އެންޑް ޓްރެޜަރީއަށް ދެއްކުމަށް ޓްރާންސްފަރ ކުރެވިފައިވާ (ސިވިލް އޭވިއޭޝަން ފަންޑް) އަށެވެ.

2.7 ސިވިލް އޭވިއޭޝަން ފަންޑަށް ޖަމާކުރެވުނު ފައިސާ

މޯލްޑިވްސް ސިވިލް އޭވިއޭޝަން އޮތޯރިޓީ (11 ވަނަ ފަންގިފިލާ)، އަމީނީ މަގު، މާލެ، ދިވެހިރާއްޖެ. ފޯން: 3302087 ފެކްސް: 3323039 އީމެއިލް: info@caa.gov.mv

ސޮއި 23 ގެ 11

ސިވިލް އޭވިއޭޝަން ފަންޑަށް ޖަމާކުރެވުނު ފައިސާގެ ގޮތުގައި "ފައިސާ ލިބެންޖެހޭތައް ކަރުދާސްތަކުން ގޮތުގެ ބަޔާން" ގައި ދައްކާފައިވަނީ މި އޮތޯރިޓީއަށް ލިބުނު ފައިސާގެ ތެރެއިން މިނިސްޓްރީ އޮފް ފިނޭންސް އެންޑް ޓްރެޜަރީ އިން ގާއިމުކޮށްފައިވާ ޓްރަސްޓް އެކައުންޓް (ސިވިލް އޭވިއޭޝަން ފަންޑް) އަށް ޖަމާކުރެވުނު އަދަދެވެ.

2.8 ނަގުދު ފައިސާ

ނަގުދު ފައިސާގެ ގޮތުގައި ހިސާބުތަކުގައި ދައްކާފައިވަނީ ސިވިލް އޭވިއޭޝަން އޮތޯރިޓީގައި ގެންގުޅޭ ޕެޓީކޭޝް ފައިސާ އާއި އޮތޯރިޓީގެ އާމްދަނީއިން ލިބިފައިވާ ފައިސާގެ ތެރެއިން ޖަމާނުކުރެވިހުރި ފައިސާއެވެ.

2.9 ކޮމްޕެރެޓިވްސް

މި މާލީ ބަޔާންތަކުގައި 2014 ވަނަ އަހަރުގެ ހިސާބުތަކާއި އިތުރުން 2013 ވަނަ އަހަރުގެ ހިސާބުތައްވެސް ހިމަނާފައި ވާނެއެވެ.

2.10 ބަޖެޓުގެ މަޢުލޫމާތު

މިހިސާބުތަކުގައި 2014 ވަނަ އަހަރު އޮތޯރިޓީގެ ޚިދުމަތްތަކުގެ ބޭނުން ފޯރުކުރުމަށް ބަޖެޓާއި އެ ބަޖެޓަށް ގެނެވުނު އުނި އިތުރާއި ބަޖެޓުގެ މުޅި ޖުމްލައަށް ބަލާފައި ނަންބަރުގޮތަށް އެއްކަށައެޅުން ނަހަނެއް ގެނެވުނު ބަދަލު ހިމަނާފައި ވާނެއެވެ.

3. އޮތޯރިޓީގެ ބޭނުން ފޯރުކުރި ބަޖެޓުން ނެގި ފައިސާ

ބަޖެޓު	2014	2013
އޮތޯރިޓީގެ ބޭނުން ފޯރުކުރި ބަޖެޓް	29,413,898	31,022,341
ބަޖެޓަށް ގެނެވުނު އުނިއިތުރު	-	-
ފައިނަލް ބަޖެޓް	**29,413,898**	**31,022,341**
ބަޖެޓް ބޭނުންނުކުރެވި ހުރި ފައިސާ	(14,291,280)	(13,346,500)
ޖުމްލަ ޚަރަދު	**15,122,618**	**17,675,841**
މާލީ އަހަރު ފަހުނައިރު ހުރި ޕެޓީކޭޝް ފައިސާ	(862)	(14)
ފޯރުކުރި ބަޖެޓުން ނެގި	**15,121,756**	**17,675,827**

2013 ވަނަ އަހަރު ފޯރުކުރި ބަޖެޓުން "ފައިސާ ކަރުދާސްތަކުން ގޮތުގެ ބަޔާންގައި" ޖުމްލަ ޚަރަދުގެ ގޮތުގައިވާ އަދަދާއި "ފައިސާ ލިބެންޖެހޭ ކަރުދާސްތަކުންގޮތުގެ ބަޔާންގައި" ވާ އަދަދާއި ދިމާނުވަނީ 2013 ވަނަ އަހަރު ފަހުނައިރު ބާކީ ޚަރަދުނުކުރެވި ހުރި ޕެޓީކޭޝް 14.00ރ. (ސާދަ ރުފިޔާ)، "ފައިސާ ލިބެންޖެހޭ ކަރުދާސްތަކުންގޮތުގެ ބަޔާންގައި" ހިމަނާފައިވާތީއެވެ.

2014 ވަނަ އަހަރު ފޯރުކުރި ބަޖެޓުން "ފައިސާ ކަރުދާސްތަކުން ގޮތުގެ ބަޔާންގައި" ޖުމްލަ ޚަރަދުގެ ގޮތުގައިވާ އަދަދާއި "ފައިސާ ލިބެންޖެހޭ ކަރުދާސްތަކުންގޮތުގެ ބަޔާންގައި" ވާ އަދަދާއި ދިމާނުވަނީ 2014 ވަނަ އަހަރު ފަހުނައިރު ބާކީ ޚަރަދުނުކުރެވި ހުރި ޕެޓީކޭޝް 862.00ރ. (އައްސަތޭކަ ފަސްދޮޅަސް ދެރުފިޔާ) "ފައިސާ ލިބެންޖެހޭ ކަރުދާސްތަކުންގޮތުގެ ބަޔާންގައި" ހިމަނާފައިވާތީއެވެ.

4. ދައުލަތުގެ އާމްދަނީ ގޮތުގައި ބަލައިގަތް ފައިސާ

ފްލާސް ބިލްޑިންގ (11 ވަނަ ފަންގިފިލާ)، އަމީނީ މަގު، މާލެ، ދިވެހިރާއްޖެ. ފޯން: 3302087 ފެކްސް: 3323039 އީމެއިލް: info@caa.gov.mv

ތަފްސީލު	2014	2013
މާލީ އަހަރު ފެށުނުއިރު ޖަމާކުރުމަށް ހުރި ދައުލަތުގެ އާމްދަނީ		
ކުރީ އަހަރުގެ ބަޖެޓުން އަނބުރާ ލިބުނު ފައިސާ	-	3,685
ދައުލަތުގެ އާމްދަނީގެ ގޮތުގައި ބަލައިގަތް ފައިސާ	60,750	98,313
	60,750	101,998
މާލީ އަހަރުތެރޭގައި ދައުލަތުގެ އާމްދަނީގެ ގޮތުގައި ބަލައިގަތް ފައިސާ		
121077 ރާއްޖޭގެ އެތެރޭގައި ވައިގެދަތުރު ކުރުމުގެ ހުއްދަ	4,239,905	4,742,597
126999 އެހެނިހެން ޗާޖަސް	25	82
126004 ކުރީ އަހަރުގެ ބަޖެޓުން އަނބުރާ ލިބޭ ފައިސާ	27	-
129002 ކުރީ އަހަރުގެ ބަޖެޓުން އަނބުރާ ލިބޭ ފައިސާ	1	-
126002 ފޮޓޯކޮޕީ ޚިދުމަތުގެން ކުރުވާ ޗާޖަސް	30,000	20,396
121048 ދިވެހިރާއްޖޭގައި ރަޖިސްޓަރީކުރާ ބޯޓުތަކުގެ ފީ	574,632	324,640
	4,844,590	5,087,715
ޖުމްލަ	**4,905,340**	**5,189,713**
ދައުލަތުގެ އާމްދަނީ ފައިސާގެ ގޮތުގައި ޕަބްލިކް ބޭންކް އެކައުންޓަށް (ސިވިލް އޭވިއޭޝަން ފަންޑަށް) ޖަމާކުރި	(4,289,111)	(5,125,278)
ކުރީ އަހަރުގެ ބަޖެޓުން އަނބުރާ ލިބޭ ފައިސާ އާމްދަނީއަށް ޖަމާކުރުމަށް ކުރުވުން	-	(3,685)
މާލީ އަހަރު ނިމުނުއިރު ޖަމާކުރުމަށް ހުރި ފައިސާ	616,229	60,750

ނޯޓް: އޮތޯރިޓީއަށް 2014 ވަނަ އަހަރު އާމްދަނީގެ ގޮތުގައި ލިބުނުއީ 44.21 މިލިއަން ރުފިޔާ އާއި ބައި

ޤާނޫނު ނަންބަރު 2/2012 (މޯލްޑިވްސް ސިވިލް އޭވިއޭޝަން އޮތޯރިޓީގެ ޤާނޫނު)ގެ 29 ވަނަ މާއްދާގައި ބަޔާންކޮށްފައިވާ ސިވިލް އޭވިއޭޝަން ފަންޑެއް، ޤާނޫނުގެ 30 ވަނަ މާއްދާގައިވާ ގޮތުގެމަތިން ދިވެހިރާއްޖޭގެ ޚަޒާނާ ދަށުން ހިންގުމަށް މިހާތަނަށް ފަންޑެއް ޤާއިމްކުރެވިފައި ނުވާތީ، ފާއިތުވި 2 (ދެ) އަހަރު ވަނީ ބަޖެޓުގެ ތެރެއިން ހިންގާފައެވެ. އޮތޯރިޓީއަށް ލިބިގެންވާ ފީތަކުން 2014 ވަނަ އަހަރު ސިވިލް އޭވިއޭޝަން ފަންޑަށް 44.21 މިލިއަން ރުފިޔާ ޖަމާކުރެވިފައެވެ. ނަމަވެސް މިނިސްޓްރީ އޮފް ފިނޭންސް އެންޑް ޓްރެޜަރީން 2014 ވަނަ އަހަރުގެ ބަޖެޓަށް ޖަމާކުރެވިފައިވަނީ 29.4 މިލިއަން ރުފިޔާއެވެ. މިގޮތުގައިން 2014 ވަނަ އަހަރު އޮތޯރިޓީއިން ހަރަދުކުރެވިފައިވަނީ 15.2 މިލިއަން ރުފިޔާއެވެ. ބާކީ 14.2 މިލިއަން ރުފިޔާ 2014 ވަނަ އަހަރު ނިމުމުން މިނިސްޓްރީ އޮފް ފިނޭންސް އެންޑް ޓްރެޜަރީއިން ވަނީ އަނބުރާ ނަގާފައެވެ.

5. މުވައްޒަފުންނާ ހިނގި ގޮތް

ވެލާނާ ބިލްޑިންގ (11 ވަނަ ފަންގިފިލާ)، އަމީނީ މަގު މާލެ، މާލެ، ދިވެހިރާއްޖެ. ފޯން: 3302087 ފެކްސް: 3323039 އީމެއިލް: info@caa.gov.mv

ހިނގި ޚަރަދު 2013	ހިނގި ޚަރަދު 2014	ފައިނަލް ބަޖެޓް 2014	ބަޖެޓަށް އިތުރުކުރި/ އުނިކުރި	އެއްއައިޓަމުން އަނެއް އައިޓަމަށް ބަދަލުކުރި	ފާސްކުރި ބަޖެޓް 2014	ތަފްސީލް
4,174,804	3,949,600	6,576,375	-	(55,545)	6,631,920	211000 މުސާރައާއި އުޖޫރަ
7,289,486	7,091,358	10,663,875	-	5,545	10,658,330	212000 މުވައްޒަފުންނަށް ދޭ އެލަވަންސް
,464,28911	**11,040,958**	**17,240,250**	**-**	**(50,000)**	**17,290,250**	ޖުމްލަ
4,169,447	3,949,600	5,702,195	-	(5,545)	5,707,740	211001 މުވައްޒަފުންގެ މުސާރަ
5,357	-	874,180	-	(50,000)	924,180	211002 އިތުރުގަޑީގެ މަސައްކަތަށްދޭ ފައިސާ
4,174,804	**3,949,600**	**6,576,375**	**-**	**(55,545)**	**6,631,920**	
114,393	111,077	157,847	-	-	157,847	212005 ރަމަޟާން މަހުގެ މުރާސަލާތުގައި ދޭ ހާއްސަ އިނާޔަތް
-	-	72,000	-	-	72,000	212008 މުސާރައިގެ ކުރިއެރުމުގެ އެލަވަންސް
3,450,018	3,453,583	4,974,000	-	-	4,974,000	212009 މުވައްޒަފުންގެ މަގާމުގެ ގޮތުން ދޭ ހާއްސަ އެލަވަންސް
2,475	-	-	-	-	-	212010 މުވައްޒަފުންގެ ކޮށޮޅުގޮތުގައި ފައިސާއިން ދޭ އެލަވަންސް
472,533	442,167	840,000	-	-	840,000	212011 އެކިއެކި ކޮމިޓީތަކުގެ މެންބަރުންނަށް އެލަވަންސް
332	-	-	-	-	-	212012 އަމިއްލަ ރަށް ފިޔަވައި އެހެންރަށްރަށުގައި ވަޒީފާއަދާކުރާތީ ދޭ އެލަވަންސް
180,000	180,000	180,000	-	-	180,000	212014 މުވައްޒަފުންނާއި މުވައްޒަފުންގެ އަނބިދަރިންގެ ރިވެންގެ އެލަވަންސްއާއި ފުޑު އެލަވަންސް
-	5,545	5,545	-	5,545	-	212017 އަރަކިރުފެއްޓެ ކޮންސަލްޓާ ދުވަސްތަކަށް ދޭ ފައިސާ
1,786,376	1,666,620	2,568,483	-	-	2,568,483	212023 އެހެން ވަޒީފާއެއް އަދާކުރުން މަސްއޫލިއްޔަތު ދޭ އެލަވަންސް
735	-	-	-	-	-	212024 ފޯން އެލަވަންސް
450	-	-	-	-	-	212025 ރިސްކް އެލަވަންސް
1,322,850	1,258,983	1,866,000	-	-	1,866,000	212027 ސަރވިސް އެލަވަންސް
(40,677)	(26,617)				-	ގަޑި ތަރިއަން ކެނޑި
7,289,486	**7,091,358**	**10,663,875**	**-**	**5,545**	**10,658,330**	

ވެލާނާ ބިލްޑިންގ (11 ވަނަ ފަންގިފިލާ)، އަމީރު އަހުމަދު މަގު، މާލެ، ދިވެހިރާއްޖެ. ފޯން 3302087 ފެކްސް 3323039 އީމެއިލް: info@caa.gov.mv

މޯލްޑިވްސް ސިވިލް އޭވިއޭޝަން އޮތޯރިޓީ

2014 ވަނަ އަހަރުގެ މާލީ ބަޔާންތައް (ނޯޓްތައް)

6. ޕެންޝަނާއި މުސާރައާބެހޭ ގޮތުން ދެވޭ ފައިސާ، އަދި ވަޒީފާއާ ގުޅޭ ޚަރަދު

ތަފްސީލު	ފާސްކުރި ބަޖެޓް 2014	އެޑިޝަނަލް އެޕްރޮޕްރިއޭޝަން ބަދަލުކުރި	ބަޖެޓް ރިއެލޮކޭޓް / އިސްލާހު	ފައިނަލް ބަޖެޓް 2014	ހިނގި ޚަރަދު 2014	ހިނގި ޚަރަދު 2013
213001 ޕެންޝަނުގެ ފައިސާ	399,542	-	-	399,542	275,767	266,924
ޖުމްލަ	**399,542**	**-**	**-**	**399,542**	**275,767**	**266,924**

ބަޖެޓު ނުލިބުމުގެ ސަބަބުން އޮތޯރިޓީގެ ޓީމު ޕެންޝަނަށް 2012 ވަނަ އަހަރުގެ ޕެންޝަނަށް ދައްކަންޖެހޭ ފައިސާ 28,000 (އަށާވީސް ހާސް) ރުފިޔާ ދެއްކިފައެއް ނުވޭ. 2013 ވަނަ އަހަރުގެ ބަޖެޓުން 2012 ވަނަ އަހަރުގެ ޖެހިފައިވާ ފައިސާ ދައްކާފައެވެ. އޮތޯރިޓީގެ މުސާރައިގެ ބަޖެޓުން ކޮންޓްރިބިއުޝަން ދެއްކުމަށް ސްޓާފުންގެ 2012ގެ އިތުރުވި ޖުމްލަ މުސާރައިގެ 645,297.66 ރުފިޔާ ދެއްކިފައިވަނީ 2013 ވަނަ އަހަރުއެވެ.

7. ދަތުރުފަތުރު ކުރުމުގެ ޚަރަދު

ތަފްސީލު	ފާސްކުރި ބަޖެޓް 2014	އެޑިޝަނަލް އެޕްރޮޕްރިއޭޝަން ބަދަލުކުރި	ބަޖެޓް ރިއެލޮކޭޓް / އިސްލާހު	ފައިނަލް ބަޖެޓް 2014	ހިނގި ޚަރަދު 2014	ހިނގި ޚަރަދު 2013
221001 ރާއްޖޭގެ އެތެރޭގައި ކުރާ ދަތުރު ދަތުރު ޚަރަދު	9,480	-	-	9,480	1,115	7,554
221002 ރާއްޖޭގެ އެތެރޭގައި ކުރާ ދަތުރު ދަތުރު ޚަރަދު	2,380	-	-	2,380	1,260	2,650
221003 ރާއްޖޭގެ އެތެރޭގައި ކުރާ ދަތުރު ދަތުރު ޚަރަދު	176,200	-	-	176,200	64,931	17,832
221004 ރާއްޖެއިން ބޭރުގައި ދަތުރު ޚަރަދު	1,531,915	-	-	1,531,915	496,453	921,771
ބަޖެޓުން ޚަރަދުކުރުނު ޖުމްލަ	**1,719,975**	**-**	**-**	**1,719,975**	**563,758**	**949,807**
221004 ރާއްޖެއިން ބޭރުގައި ދަތުރު ޚަރަދު	-	-	-	-	103,740	94,486
ހިލޭއެހީގެ ފައިސާއިން ޚަރަދުކުރުނު ޖުމްލަ	**-**	**-**	**-**	**-**	**103,740**	**94,486**
މުޅި ޖުމްލަ	**1,719,975**	**-**	**-**	1,719,975	**667,498**	**1,044,293**

8. އޮފީސް ހިންގުމުގެ ބޭނުމަށް ގަންނަ ތަކެތި

ފެކްސް: 3323039 ފޯން: 3302087 ... info@caa.gov.mv

ސޮއި: 23 ގ 15

މޯލްޑިވްސް ސިވިލް އޭވިއޭޝަން އޮތޯރިޓީ

2014 ވަނަ އަހަރުގެ މާލީ ބަޔާންތައް (ރުފިޔާއިން)

	ފާސްކުރި ބަޖެޓް 2014	އެޑްއެޑްޖަސްޓްމަންޓް އަނބުރާ އެޑްޖަސްޓް ބަދަލުކުރި	ބަޖެޓަށް އިތުރުކުރި/ އުނިކުރި	ފައިނަލް ބަޖެޓް 2014	ހިނގި ޚަރަދު 2014	ހިނގި ޚަރަދު 2013
ތަފްސީލް						
222001 ލިޔެކިޔުމާއި ބެހޭ ބޭނުން ކުރާތަކެތި	30,000	(6,500)	-	123,500	79,357	111,414
222002 އިންފޯމޭޝަން ޓެކްނޮލޮޖީ އާއިބެހޭ ބޭނުން ކުރާ ތަކެތި	2,000	-	-	2,000	1,848	9,022
222003 ފިހުމުގެ ބޭނުމުގައި ބޭނުންކުރާ ތަކެއްޗާއި އިންޖީން ސްޕެއާ ތަކެތި	-	-	-	-	-	-
222004 ޑޮކްޓަރީ އެކި ބޭސް ފަރުވާގެ ތަކެތި	-	5,000	-	5,000	80	-
222005 އިލެކްޓްރިކާ ބެހޭ ބޭނުން ކުރާތަކެތި	4,500	-	-	4,500	5	2,549
222006 ސްޓޭޝަނަރީ ގޮތުން ކުރުމަށް	-	-	-	-	-	-
222008 ކުނިކަހާ ފެހިސާފުކުރުމަށް ބޭނުން ކުރާ ތަކެތި	1,000	-	-	1,000	995	993
222009 ހިފާނުގޮތް ތަކެތި ކުރުމަށް	1,600	-	-	1,600	1,217	207
222010 އޮފީސް ޖަނަރޭޓަރ ހިނގުމަށް ކުރާތަކެތި	-	-	-	-	-	-
222011 ދަތުރުފަތުރު، މަޝީނާ އަދި ދުއްވާ ފެހޭގެ ބާވަތްތަކާ ކުރުމަށް	-	-	-	-	-	-
222999 އެހެނިހެން ގުދަނުގައި ބޭނުން ކުރާ ތަކެތި	5,000	-	-	5,000	5,325	2,271
ޖުމްލަ	**144,100**	**(1,500)**	**-**	**142,600**	**88,828**	**126,457**

9. އޮފީސް ހިންގުމަށް ބޭނުންވާ ހިދުމަތުގެ ޚަރަދު

	ފާސްކުރި ބަޖެޓް 2014	އެޑްއެޑްޖަސްޓްމަންޓް އަނބުރާ އެޑްޖަސްޓް ބަދަލުކުރި	ބަޖެޓަށް އިތުރުކުރި/ އުނިކުރި	ފައިނަލް ބަޖެޓް 2014	ހިނގި ޚަރަދު 2014	ހިނގި ޚަރަދު 2013
ތަފްސީލް						
223001 ކަރަންޓް، ފޯނު އަދި ކަރަންޓްގެ ޚަރަދު	36,000	-	-	36,000	24,820	28,784
223003 ކޮމިއުނިކޭޝަން ހިދުމަތުގެ އަގުދިނުމުގެ ބާކީ ޚަރަދު	15,800	-	-	15,800	-	-
223004 ޓެލެފޯނާއި އިންޓަނެޓްގެ ޚަރަދު	89,040	-	-	89,040	51,574	44,560
223008 އޮފީސް އިމާރާތް ފާރަވެރިކުރުމުގެ ހިދުމަތަށް ދޭ ފައިސާ އާއި ކުލި	36,000	-	-	36,000	28,850	30,013
223009 ޕޯސްޓޭޖާއި ކޫރިއަރ ޚަރަދު	30,000	6,500	-	36,500	16,958	24,786
223010 އިޢުލާން އިސްތިހާރު އަދި އިސްތިހާރާތު	6,000	-	-	6,000	356	4,180
223012 ޓެކްސް އަދި ސޮފްޓްވެއަރ ލައިސަންސްތަކަށް ދޭ ޚަރަދު	2,463,430	(1,035,454)	-	1,427,976	78,830	156,429
223015 ސަރުކާރުން ބޭރުގެ އެކިއެކި އިދާރާތަކުން ހިދުމަތް ހޯދާތީ ދޭ ޚަރަދު	77,100	528,153	-	605,253	226,155	80,023

ވެލާނާ ބިލްޑިންގް (11 ވަނަ ފަންގިފިލާ)، އަމީރު އަޙްމަދު މަގު، މާލެ، ދިވެހިރާއްޖެ. ފޯން: 3302087 ފެކްސް: 3323039 އީމެއިލް: info@caa.gov.mv

މޯލްޑިވްސް ސިވިލް އޭވިއޭޝަން އޮތޯރިޓީ

2014 ވަނަ އަހަރުގެ މާލީ ބަޔާންތައް (ނޯޓުތައް)

223016 ކޮންސަލްޓެންސީ ހިދުމަތާއި ތަރައްޤީކުރުމުގެ ހިދުމަތްތަކުގެ އަގަށް ދޭ ފައިސާ	72,000	-	-	72,000	-	-
223017 ޤައުމީ ފުރުޞަތުތައް ތަރައްޤީކުރުމުގެ ޚަރަދު	25,000	-	-	25,000	-	-
223020 އެންމެފަހުގެ ޓެކްނިކަލް ތަމްރީނުގެ ޚަރަދު	121,000	(36,750)	-	84,250	31,709	15,506
223999 އެހެނިހެން ހިދުމަތް ހޯދާ ތަމްރީން	4,000	-	-	4,000	-	-
ބަޖެޓުގެ ފައިސާއިން ޚަރަދުކުރުން ޖުމްލަ	**2,975,370**	**(537,551)**	**-**	**2,437,819**	**459,252**	**384,281**
223012 ޕްރޮފެޝަނަލް އަދި ސްޓާފު ތަރައްޤީކުރުމުގެ ޚަރަދު	-	-	-	-	-	-
ހިބައިގެ ފައިސާއިން ޚަރަދުކުރުން ޖުމްލަ	-	-	-	-	-	-
މުޅި ޖުމްލަ	**2,975,370**	**(537,551)**	**-**	**2,437,819**	**459,252**	**384,281**

10. ތަރައްޤީކުރުމުގެ ކަންތައް ޚަރަދު

ތަފްސީލް	ފާސްކުރި ބަޖެޓް 2014	އެއްއަކައުންޓުން އަނެއްއަކައުންޓަށް ބަދަލުކުރި	ބަޖެޓަށް އިތުރުކުރި/ އުނިކުރި	ފައިނަލް ބަޖެޓް 2014	ހިނގި ޚަރަދު 2014	ހިނގި ޚަރަދު 2013
225001 ސޮފްޓްވެއަރ، ފޯމެޓްތަކުގެ ތަރުޖަމާގެ ފައިސާ	-	-	-	-	-	391,027
225002 ކޮމްޕިއުޓަރުގެ ވަސީލަތް ސަޕްލައި ވަޒާޝަނު ތަރުޖަމާގެ ޚަރަދު	3,283,569	-	-	3,283,569	457,353	45,305
225004 އޮފީހުގައި ބޭނުން ކުރާ ވަސީލަތްތަކާއި ބަދަލުކުރަން ދޭ ފައިސާ	105,000	-	-	105,000	-	-
225006 އޮފީސް މެޝިނަރީ ހޯދުމާއި ބަދަލުކުރުމާ ބޭނުންވާ ވަސީލަތްތަކުގެ ޚަރަދު	999,916	502,301	-	1,502,216	852,985	2,087,304
ބަޖެޓުގެ ފައިސާއިން ޚަރަދުކުރުން ޖުމްލަ	**4,388,484**	**502,301**	**-**	**4,890,785**	**1,310,337**	**2,523,637**
225005 އޮފީހުގައި ބޭނުން ކުރާ ވަސީލަތް ހިފުމުގެ ޚަރަދު	-	-	-	-	105,000	-
ހިބައިގެ ފައިސާއިން ޚަރަދުކުރުން ޖުމްލަ	**-**	**-**	**-**	**-**	**105,000**	**-**
މުޅި ޖުމްލަ	**4,388,484**	**502,301**	**-**	**4,890,785**	**1,415,337**	**2,523,637**

11. މަރާމާތު ކުރުމާއި ބެލެހެއްޓުމުގެ ޚަރަދު

ފަތާ ނިސްބަތް (11 ވަނަ ފަންގިފިލާ)، އަމީރު އަޙްމަދު މަގު، މާލެ، ދިވެހިރާއްޖެ. ފޯނު: 3302087 ފެކްސް: 3323039 އީމެއިލް: info@caa.gov.mv

މޯލްޑިވްސް ސިވިލް އޭވިއޭޝަން އޮތޯރިޓީ

2014 ވަނަ އަހަރުގެ މާލީ ބަޔާންތައް (ރުފިޔާއިން)

ތަފްސީލު	ފާސްކުރި ބަޖެޓް 2014	އެޑްޖަސްޓްމަންޓް އަދި އިޖާޒަތް ބަދަލުކުރި	ބަޖެޓަށް ރިވައިޒްކުރި/ އުނިކުރި	ފައިނަލް ބަޖެޓް 2014	ހިނގި ޚަރަދު 2014	ހިނގި ޚަރަދު 2013
226002 މުޅުން ދިރިއުޅުން ނޫން ބޭނުންތަކަށް ބިނާކުރި އިމާރާތް މަރާމާތުކުރުން	-	45,000	-	45,000	45,061	18,783
226009 ފަރުނީޗަރާއި ފިޓިންގްސް މަރާމާތުކުރުން	-	-	-	-	-	-
226010 މެޝިނަރީއާއި އިކުއިޕްމަންޓްސް މަރާމާތުކުރުން	15,000	86,750	-	101,750	49,979	3,949
226013 ކޮމިއުނިކޭޝަން ސިސްޓަމްތައް މަރާމާތުކުރުން	50,000	-	-	50,000	-	-
226014 އައި.ޓީ. އާއި ގުޅުންހުރި ނެޓްވޯކް ސިސްޓަމްތައް މަރާމާތުކުރުން	5,000	-	-	5,000	2,374	-
226015 އޮފިސް އިކުއިޕްމަންޓް މަރާމާތުކުރުން	2,500	-	-	2,500	130	-
ޖުމްލަ	**72,500**	**131,750**	**-**	**204,250**	**97,544**	**22,732**

12. ސަބްސިޑީތަކާއި އެހީ، އިސްތިރާދު އަދި ސަބްސިޑީ

ތަފްސީލު	ފާސްކުރި ބަޖެޓް 2014	އެޑްޖަސްޓްމަންޓް އަދި އިޖާޒަތް ބަދަލުކުރި	ބަޖެޓަށް ރިވައިޒްކުރި/ އުނިކުރި	ފައިނަލް ބަޖެޓް 2014	ހިނގި ޚަރަދު 2014	ހިނގި ޚަރަދު 2013
228007 ބޭރުގެ ޖަމާޢަތްތަކާއި ޖަމްޢިއްޔާތަކަށް ދޭ މެމްބަރޝިޕް ފީ	1,615,268	-	-	1,615,268	1,138,593	1,684,870
ޖުމްލަ	**1,615,268**	**-**	**-**	**1,615,268**	**1,138,593**	**1,684,870**

އިންޓަރނޭޝަނަލް ސިވިލް އޭވިއޭޝަން އޯގަނައިޒޭޝަން ފޯރަމް ސަބްސްކްރިޕްޝަންގެ ގޮތުގައި 2013 ވަނަ އަހަރު ކޮންޓްރިބިއުޝަންގެ ގޮތުގައި އިކާއޯއަށް ދައްކަންޖެހޭ 34,736 (ތިރީސް ހަތަރުހާސް ހަތްސަތޭކަ ތިރީސް ހައެއް) ޑޮލަރާއި 17,822 (ސަތާރަހާސް އަށްސަތޭކަ ބާވީސް ސެންޓް) ޑޮލަރު ކެޕިޓަލް ސަބްސްކްރިޕްޝަންގެ ގޮތުގައި ޖުމްލަ 28,858 (އަށާވީސްހާސް އަށްސަތޭކަ ފަންސާސް އަށެއް) ސިންގަޕޯރ ޑޮލަރާ ދެމެދު ބަދަލުވާ ރޭޓު 1.0157 ގެ ރޭޓުން ރުފިޔާއަށް ބަދަލުކުރުމުން ޖުމްލަ 1,981.42 (އެއްހާސް ނުވަސަތޭކަ އަށާވީސް ރުފިޔާ) ޑޮލަރު ޚަރަދުކުރުމަށް ރިޕޯޓުކުރެވިފައިވާ ބަޖެޓަށް އިތުރުކުރެވިފައި ނުވާތީ، މި ފައިސާ ދިވެހިރާއްޖޭގެ ބަޖެޓުގައި (ކަރަންޓް އެކްސްޕެންޑިޗަރ) ހިމަނާފައިވާނެއެވެ.

13. އޮޑިޓް ހިންގުމަށް ބޭނުންވާ ހަރުމުދާ ގަތުމަށް ކުރި ޚަރަދު

2014 ވަނަ	2014 ވަނަ	2014 ވަނަ	2014 ވަނަ	2013 ވަނަ

ތަފްސީލު		އަހަރު ފެށުނުއިރު ހުރި	އަހަރު ހޯދުނު	އަހަރު ނިގުޅާލެވުނު / ގެއްލުނު / ވިއްކާލެވުނު	އަހަރު ނިމުނުއިރު ހުރި	އަހަރު ނިމުނުއިރު ހުރި
423001	ފަރުނީޗަރ އާއި ފިކްސްޗަރސް	259,531	26,097	6,870	278,758	259,531
423002	ކޮމްޕިއުޓަރ، ގެޖެޓްސް އާއި އިލެކްޓްރޯނިކްސް	92,983	-	-	92,983	92,983
423006	މުވާސަލާތުގެ ތަކެތި	109,053	-	-	109,053	109,053
423008	އައި.ޓީ އާއި ގުޅުންހުރި ހާޑްވެއަރ	684,703	121,482	59,700	746,485	684,703
ޖުމްލަ		**1,146,270**	**147,580**	**66,570**	**1,227,280**	**1,146,270**

ތަފްސީލު		ފާސްކުރި ބަޖެޓް 2014	އެއްއައިޓަމުން އަނެއް އައިޓަމަށް ބަދަލުކުރި	ބަޖެޓަށް އިތުރުކުރި/ އުނިކުރި	ފައިނަލް ބަޖެޓް 2014	ހޭދަ ކުރެވުނު 2014	ހޭދަ ކުރެވުނު 2013
423001	ފަރުނީޗަރ އާއި ފިކްސްޗަރސް	277,000	15,000	-	292,000	26,097	46,905
423002	ކޮމްޕިއުޓަރ، ގެޖެޓްސް އާއި އިލެކްޓްރޯނިކްސް	21,157	-	-	21,157	-	4,823
423005	ވެހިކަލް ފަހަރު	60,700	-	-	60,700	-	-
423006	މުވާސަލާތުގެ ތަކެތި	2,800	140,000	-	142,800	-	2,407
423007	ޕްލާންޓް އަދި މެޝިނަރީ	130,000	(100,000)	-	30,000	-	-
423008	އައި.ޓީ އާއި ގުޅުންހުރި ހާޑްވެއަރ	316,752	(100,000)	-	216,752	121,482	198,709
ޖުމްލަ		**808,409**	**(45,000)**	**-**	**763,409**	**147,580**	**252,844**

14. މާލީ އަހަރު ނިމުނުއިރު ބަޔާންކުރެވި ހުރި ފައިސާގެ ތަފްސީލު

ތަފްސީލު	2014	2013
ވޯލު ދިން އަހަރުގެ ބަޔާންކުރެވި ހުރި ޤުދު ކޭޝް ފައިސާ	317	862
ބަޖެޓް އަކައުންޓް ބޭލަންސް ހުރި ފައިސާ	-	-
އޮފިސްގެ ގޮތުގައި ލިބުނު ފައިސާގެ ތެރެއިން ބަޔާންކުރެވި ހުރި ފައިސާ	616,229	60,750
މާލީ އަހަރު ބަޔާންކުރެވި ހުރި ޖުމްލަ ފައިސާ	**616,546**	**61,612**

ނޯޓް:

2013 ވަނަ އަހަރުގެ މާލީ ހިސާބުތަކުގައި ފައިސާ ލިބުނު ފައިސާ އިން ބަޔާންކުރެވުނު ގޮތުގެ ބައެއް ޝީޓްތަކުގައި، ލިބުނު ފައިސާ އިން ބަޔާންކުރެވުނު ވަރު ކަނޑައަޅާ ގޮތުގައި 61,612 ރުފިޔާ ބާކީކަމަށް ބަޔާންކުރެވިފައިވީ ލާރިއެވެ. މީގެ ތެރެއިން ހިލޭ 60,750 ރުފިޔާ އަކީ އޮފީހުގެ ގޮތުގައި ލިބިފައިވާ ފައިސާ ކަމަށް ފައިސާ ބަޔާންކުރެވިފައިވާ ތަފްސީލު ބަލާލުމުން އެނގެއެވެ. ފައިސާ އަކީ އޮފީހުގެ ބޭނުމަށް ލިބިފައިވާ ފައިސާ އަހަރު ނިމުމުގެ، 2014 ވަނަ އަހަރުގެ މާލީ ހިސާބު ތައްޔާރުކުރުމުގައި

ބޮޑުތަކުރުފާނުމަގު (11 ވަނަ ފަންގިފިލާ)، އަމީނީ މަގު ... މާލެ، ދިވެހިރާއްޖެ. ފޯނު: 3302087 ފެކްސް: 3323039 އީމެއިލް: info@caa.gov.mv

މޯލްޑިވްސް ސިވިލް އޭވިއޭޝަން އޮތޯރިޓީ

2014 ވަނަ އަހަރުގެ މާލީ ބަޔާންތައް (ނޯޓުތައް)

2013 ވަނަ އަހަރުގެ މާލީ ހިސާބުތަކުން ފައިސާ ލިބުނު ގޮތުގެ ކަރުދާސްތަކުން ގޮތުގެ ބަޔާންތަކުގައި، ލިބުނު ފައިސާ އިން ކަރުދާސްތަކުން ވަކި ކުރިން ބޭނުމަށް ގޮތުގައި ބަޔާންކޮށްފައިވާ އަދަދުން އެ ފައިސާ ވަނީ އުނިކޮށްފައެވެ.

15. މާލީ އަހަރު ނިމުނުއިރު އޮތޯރިޓީއަށް ލިބެން ހުރި ފައިސާގެ ތަފްސީލު

ތަފްސީލު	2014	2013
އޮޕަރޭޓިންގެ ގޮތުގައި އިންޓަރެސްޓްގެ އެކިފަރާތްތަކުން ލިބެންޖެހޭ ފައިސާ		
ގަން އިންޓަރނޭޝަނަލް އެއަރޕޯޓް	43,484	-
ވިލާ އެއަރ	128,649	1,600
ރީޖަނަލް އެއަރޕޯޓް	79,799	-
މެގާ މޯލްޑިވްސް	116,810	69,608
ޓްރާންސް މޯލްޑިވިއަން އެއަރ	112,000	34,500
އައިލަންޑް އޭވިއޭޝަން ސަރވިސް	56,500	37,000
މޯލްޑިވްސް އެއަރޕޯޓްސް ކޮމްޕެނީ ލިމިޓެޑް	5,000	6,000
އެމް.އޭ.އެސް.އަދި/ޖާރުމަނީ	37,008	-
ޖުމްލަ	**579,250**	**148,708**

* 2014 ވަނަ އަހަރު ނިމިފައިވާ ހުރި ފައިސާއެއް 2015 ވަނަ އަހަރުގެ ފެބުރުއަރީ މަހުގެ ނިޔަލަށް ވަނީ އޮތޯރިޓީއަށް ލިބިފައެވެ.

16. މާލީ އަހަރު ނިމުނުއިރު އޮތޯރިޓީ އިން އެކިފަރާތްތަކަށް ދައްކަންޖެހޭ ފައިސާ

ތަފްސީލު	2014	2013
ޕެންޝަން ދައްކަންޖެހޭ ކޮންޓު	-	-
ޖީ.ޕީ ފަންޑުގެ ޕެންޝަން މަދު ފަސާދަ	-	-
ގްރާންޓް ބަދަލު ފަރާތްތަކަށް ދައްކަންޖެހޭ ފައިސާ	607,756	-
ގްރާންޓްގެ ސަޕްލަޔަރުންނަށް ދައްކަންޖެހޭ ފައިސާ	209,242	3,404
ޖުމްލަ	**816,999**	**3,404**

އޮތޯރިޓީގެ ހަރަދުތަކަށް ފައިސާ ދައްކަމުން ބޭނުމަށް 2014 ވަނަ އަހަރު ޕެންޝަން ފަންޑު މިނިސްޓްރީ އޮފް ފިނޭންސް އެންޑް ޓްރެޜަރީ އަށް ޒިންމާ ވާނޭ ގޮތަށް ދައްކަންޖެހޭ ފައިސާ އިމާރާތްކުރުމަށް 2015 ވަނަ އަހަރުގެ ބަޖެޓުގައި ހިމަނާއިގެން 2015 ވަނަ އަހަރުގެ ބަޖެޓުން ދައްކާނެ ގޮތަށް ހަރަދުތަކުގެ ހިދުމަތްތައް 2014 ވަނަ އަހަރު އޮތޯރިޓީއަށް ލިބިފައިވާ ހަމަވެފައި 2014 ވަނަ އަހަރު ފައިސާ ދައްކާފައި ނުވާތީވެ އޮތޯރިޓީއިން 2014 ވަނަ އަހަރު ކުރި ހަރަދުތަކުގެ ގޮތުގައި މި ހަރަދުތައް ހިމަނާފައި ނުވާނެއެވެ. ނަމަވެސް މިފައިސާ އަދި އޮތޯރިޓީއިން ދައްކަންޖެހޭ ފައިސާއާއިގެން ދިރާސާކުރެވުނު މާލީ ބަޔާންތަކުގެ ބައެއް (ފައިސާދީފައިވާ)ގެ ގޮތުގައި ހިމަނާފައިވާނެއެވެ.

17. އިންވެސްޓްމެންޓް ހިލާ އެކިގެ ގޮތުގައި ފައިސާއާއި އެހެނިހެން ހިފެހެއްޓުމާއި ބެލެހެއްޓުމާއި ސަރުކާރުން ދީފައިވާ

ފެނާ ބިލްޑިންގ (11 ވަނަ ފަންގިފިލާ)، އަމީރު އަހުމަދު މަގު، މާލެ، ދިވެހިރާއްޖެ. ފޯނު: 3302087 ފެކްސް: 3323039 އީމެއިލް: info@caa.gov.mv

މޯލްޑިވްސް ސިވިލް އޭވިއޭޝަން އޮތޯރިޓީ

2014 ވަނަ އަހަރުގެ މާލީ ބަޔާންތައް (ނޯޓްއާއިން)

ތަފްސީލް	ލިބޭ އަދި/ ދަރަނި1 2014	ލިބޭ އަދި/ ދަރަނި2 2014	ލިބޭ އަދި/ ދަރަނި1 2013	ލިބޭ އަދި/ ދަރަނި2 2013
ލިބުނު ފައިސާގެ ބާކީ				
MCAR-145 އެޕްރޫވަލް ޗާޖް ހުރުމަތް އިންޖިނާރގެ އެއަރވޯކްސް އިންޖިނިއަރިން އިން ފޯރުކޮށް ފައިސާ	-	14,623	-	-
MCAR-145 އެޕްރޫވަލް ޗާޖް ހުރުމަތް ޓްރާމަލިންގެ ފްލައިމީ ޓާބައިން އިން ފޯރުކޮށް ފައިސާ	-	23,930	-	-
MCAR-145 އެޕްރޫވަލް ޗާޖް ހުރުމަތް ޖީޓާއެން އެރޮސްޕޭސް ސްޓޯލެން އޭޓީ އިން ފޯރުކޮށް ފައިސާ	-	39,332	-	-
MCAR-145 އެޕްރޫވަލް ޗާޖް ހުރުމަތް ސްރީލަންކާގެ ސިލޯން އެރޮނޮޓިކަލް ސަރވިސް އިން ފޯރުކޮށް ފައިސާ	-	14,788	-	-
ޖީއޭރަޖީއޭ އޭ320 ރިންއަރވް އިންސްޕެކްޝަންއަށް ސްރީލަންކަން އެއަރލައިންސް އިން ފޯރުކޮށް ފައިސާ	-	11,743	-	-
އޭވިއޭޝަން މެޑިކަލް އެގްޒަމިނާ ކޯސްގެ ހަރަދަށް އިންޓަސްޓޭޓިން ލިބުނު ފައިސާގެ ބާކީ	-	105,000	-	-
MCAR-145 އެޕްރޫވަލް ޗާޖް ހުރުމަތް ސްރީލަންކަން އެއަރލައިންސް އިން ފޯރުކޮށް ފައިސާ	-	-	-	27,529
MCAR-145 އެޕްރޫވަލް ޗާޖް ހުރުމަތް ޖަރމަނީގެ އެމް.ޓީ.އެސް.އައި ސާރވިސަސް އިން ފޯރުކޮށް ފައިސާ	-	-	-	30,666
MCAR-145 އެޕްރޫވަލް ޗާޖް ހުރުމަތް ޖަރމަނީގެ ލުފްތަންސާ ޓެކްނިކް އިން ފޯރުކޮށް ފައިސާ	-	-	-	41,887
އެހެނިހެން ބާކީ				
އޭވިއޭޝަން ސެކިޔުރިޓީ ކޯސް / ކޯރޮއާ - ޖިނާޖް ހަރަދު	-	-	-	-
ފެށް ވަނަ ސަރީ 66 އާއި 147 ވޮލިންގެ ގްރޫޕް މިބިން / ސްރީލަންކާ - ޖިނާޖް ހަރަދު	-	-	-	-
ފެށް ވަނަ ސަރީ ފުޓް 145 ވޮލިންގެ ގްރޫޕް މިބިން / ޖަޕާން - ޖިނާޖް ހަރަދު	-	-	-	-
މާލީ އަހަރު ނިމޭ އިރުގެ ޖުމްލަ	-	209,415	-	100,082

ދައްކަން ހަރަދު

MCAR-145 އެޕްރޫވަލް ޗާޖް ހުރުމަތް އިންޖިނާރގެ އެއަރވޯކްސް އިންޖިނިއަރިން އިން ފޯރުކޮށް ފައިސާ	-	14,251	-	-
MCAR-145 އެޕްރޫވަލް ޗާޖް ހުރުމަތް ޓްރާމަލިންގެ ފްލައިމީ ޓާބައިން އިން ފޯރުކޮށް ފައިސާ	-	24,070	-	-
MCAR-145 އެޕްރޫވަލް ޗާޖް ހުރުމަތް ޖީޓާއެން އެރޮސްޕޭސް ސްޓޯލެން އޭޓީ އިން ފޯރުކޮށް ފައިސާ	-	39,537	-	-
MCAR-145 އެޕްރޫވަލް ޗާޖް ހުރުމަތް ސްރީލަންކާގެ ސިލޯން އެރޮނޮޓިކަލް ސަރވިސް އިން ފޯރުކޮށް ފައިސާ	-	14,100	-	
ޖީއޭރަޖީއޭ އޭ320 ރިންއަރވް އިންސްޕެކްޝަންއަށް ސްރީލަންކަން އެއަރލައިންސް އިން ފޯރުކޮށް ފައިސާ	-	11,781	-	
އޭވިއޭޝަން މެޑިކަލް އެގްޒަމިނާ ކޯސްގެ ހަރަދަށް އިންޓަސްޓޭޓިން ލިބުނު ފައިސާއިން ހަރަދުކުރި ފައިސާ	-	105,000	-	-
MCAR-145 އެޕްރޫވަލް (ސްރީލަންކަން އެއަރލައިންސް) ހުރުމަތް އިންސްޕެކްޓަރ ސްރީލަންކާއަށް ދިޔަ ދަތުރު	-	-	-	27,736.50

މޯލްޑިވްސް ސިވިލް އޭވިއޭޝަން އޮތޯރިޓީ

2014 ވަނަ އަހަރުގެ މާލީ ބަޔާންތައް (ރުފިޔާއިން)

MCAR-145 އެސެސްމަންޓް މާރިޓް (އެމް.އެސް.އޭ ސަޓިފިކެޓް) ހުށަހަޅާ އިންސްޕެކްޝަނަށް ޓްރެވަލް ކުރި ދުވަސް	-	-	-	27,807.04
MCAR-145 އެސެސްމަންޓް މާރިޓް (ތައިލޭންޑް ބޭންކޮކް) ހުށަހަޅާ އިންސްޕެކްޝަނަށް ޓްރެވަލް ކުރި ދުވަސް	-	-	-	38,942.16
	-	**208,740**	**-**	**94,486**
ލިބެން ޖެހިފައިވާ ފައިސާ ހުށަހެޅި ފީ ފަދަ (ސިވިލް އޭވިއޭޝަން ފަންޑަށް) ޖަމާކުރެވުނު	-	675	-	5,596

1 އޮތޯރިޓީގެ ފާރަވެރި މަސްލަހަތްތަކާއި އެކުލަވާލެވިފައިވާ ހިންގާ މުއައްސަސާ

2 އޮތޯރިޓީގެ ކޮންޓްރެކްޓު އެންގްރީމަންޓް ރިޕޯޓްކުރުމުން އޮތޯރިޓީއަށް ފައިސާ ދައްކައިދޭން ކަނޑައަޅާފައިވާ

* 2014 ވަނަ އަހަރުގެ ތެރޭގައި އޮތޯރިޓީއިން ޚިދުމަތް ދޭނެ ކޮށް ފަރާތްތަކުގެ ތެރެއިން 9 ފަރާތަކަށް އެކުލަވާލެވިފައިވާ ހިނގާ އުޅުގެ ގޮތުގައި ބޭނުމާއި ހުރިހާ ކަމެއްގެ ހަރަދު ޖިބޮފަދު ވެއެވ.

ޚާއްޞަ ކަމަކަށް އޮތޯރިޓީއިން ކޮށް ފަރާތްތަކުގެ ތެރެއިން އެކުލަވާލި އެހީ ލިބިފައިވާ ފަރާތްތަކުގެ ތަފްސީލު

ފަރާތުގެ ތަފްސީލު	އެދި ދެއްވި ފަރާތް	ލިބުނު އެހީގެ ތަފްސީލު
އޭއަރ ސަރވިސް އެކްސްޕްލޯރަރ ސްޓޭޓް ކުރުމަށް / ސަޕްލައިއަރ	އައިވެކްސް އޭވިއޭޝަން	އެއްބަސްވުމުގެ ޖިނާޖެ ހަރަދު
ޕެންސް އޮފިސް ޕްރޮސީޖަރ ޖެހައިން އިނިސިއޭޓިވް ކޯސް / ރަހައިނާ	އިކާއޯ	ކޯސްފީ
ޕެންސް އޮފިސް ޕްރޮސީޖަރ ޖެހައިން އިނިސިއޭޓިވް ކޯސް / ރަހައިނާ	ގެގަނޑެއް ޕޯޓް	ޖިނާޖެ ހަރަދު
ސެކިއުރިޓީ އޮފް އޭވިއޭޝަން ޑިރެކްޓަރޭޓް ގެ ފައިނޭންސް ޖަނަރަލް ކޮންސިލްގެ ޗެޕްޓަރ 9 އިންފޮމޭޝަން ޝެއަރ ކުރުމާބެހޭ އެއްބަސްވުމުގެ ސެކްރެޓޭރިއެޓްގެ ޗީފް ސެއާ މަސްލަހަތު ކުރުމަށް / ސެކްރެޓަރީ	ރަހައިނާ ސަރުކާރު	ޖިނާޖެ އާއި ހުރުމާއި ކާބުލުގެ ހަރަދު
	އަމަރިކާ ސަރުކާރު	ޖިނާޖެ ހަރަދު
އައިޑެންސް ޓްރެޖެޑީ ފިކްސިންގް / ސިވިލްއޮފިސަރ	ސިންގަޕޫރު ސަރުކާރު	ކޯސްފީ އާއި ހުރުމާއި ކާބުލުގެ ހަރަދު
ސްޓޮކް މެކޭނިކަލް އިންސްޕެކްޝަން (ހުޅަނގު މަކާނެ ސަލްތަނަތް) ކޯސް / ސިވިލްއޮފިސަރ	ސިންގަޕޫރު ސަރުކާރު	ކޯސްފީ އާއި ހުރުމާއި ކާބުލުގެ ހަރަދު
ސްޓޮކް މެކޭނިކަލް އިންސްޕެކްޝަން (އިންޑިއާ) ކޯސް / ސިވިލްއޮފިސަރ	ސިންގަޕޫރު ސަރުކާރު	ކޯސްފީ އާއި ހުރުމާއި ކާބުލުގެ ހަރަދު
ޗީފް ސްޓާފް ކޯޑިނޭޓަރ / ރަހައިނާ	ގެގަނޑެއް ޕޯޓް	ޖިނާޖެ ހަރަދު

* 2013 ވަނަ އަހަރުގެ ތެރޭގައި އޮތޯރިޓީއިން ޚިދުމަތް ދޭނެ ކޮށް ފަރާތްތަކުގެ ތެރެއިން 7 ފަރާތަކަށް އެކުލަވާލެވިފައިވާ ހިނގާ އުޅުގެ ގޮތުގައި ބޭނުމާއި ހުރިހާ ކަމެއްގެ ހަރަދު ޖިބޮފަދު ވެއެވ.

ޚާއްޞަ ކަމަކަށް އޮތޯރިޓީއިން ކޮށް ފަރާތްތަކުގެ ތެރެއިން އެކުލަވާލި އެހީ ލިބިފައިވާ ފަރާތްތަކުގެ ތަފްސީލު

ފަރާތުގެ ތަފްސީލު	އެދި ދެއްވި ފަރާތް	ލިބުނު އެހީގެ ތަފްސީލު
ވޮލްޓް ސިވިލް އޭވިއޭޝަން ޑޭޓާ އެނަލިސިސް ފޯރަމް / ސިވިލްއޮފިސަރ	ސިންގަޕޫރު ސަރުކާރު	ޖިނާޖެ އާއި ހުރުމާއި ކާބުލުގެ ހަރަދު
އޭއަރ އޮޕަރޭޝަން ސްޓޮކް އެސެސްމަންޓް ކޯސް / ސިވިލްއޮފިސަރ	ސިންގަޕޫރު ސަރުކާރު	ހުރުމާއި ކާބުލުގެ ހަރަދު

މޯލްޑިވްސް ސިވިލް އޭވިއޭޝަން އޮތޯރިޓީ

2014 ވަނަ އަހަރުގެ މާލީ ބަޔާންތައް (ނޯޓުތަކާއިން)

އޭވިއޭޝަން ލީޑަރސް ޕްރޮގްރާމް އިން ގްލޯބަލް ޗެލެންޖަސް / ސިންގަޕޫރު	ސިންގަޕޫރު ސަރުކާރު	ހުރުމާއި ކެއުމުގެ ޚަރަދު
ރީޖަނަލް ރަންވޭ ސޭފްޓީ ސެމިނާރ / މެލޭޝިއާ	މޯލްޑިވްސް އެއަރޕޯޓްސް ކޮމްޕެނީ ލިމިޓެޑް	ޓިކެޓް އާއި ހުރުމާއި ކެއުމުގެ ޚަރަދު
އިންސްޕެކްޓަރ ކޮންވަރޝަން / އޮސްޓްރޭލިއާ	މޯލްޑިވްސް އެއަރޕޯޓްސް ކޮމްޕެނީ ލިމިޓެޑް	ހުރުމާއި ކެއުމުގެ ޚަރަދު
އިންސްޕެކްޓަރ ކޮންވަރޝަން / އޮސްޓްރޭލިއާ	އެމިރޭޓްސް	ޓިކެޓް ޚަރަދު
ސޭފްޓީ އޮޑިޓް އޮފް އެއަރޕޯޓް ސާރވިސަސް / ސިންގަޕޫރު	ސިންގަޕޫރު ސަރުކާރު	ހުރުމާއި ކެއުމުގެ ޚަރަދު
ސައުތު އޭޝިއާ ރީޖަނަލް އިނިޝިއޭޓިވް ސްޓިއަރިންގ ކޮމިޓީގެ 09 ވަނަ ޖަލްސާ/ ޖާރމަނީ	ޔޫރަޕިއަން އޭވިއޭޝަން ސޭފްޓީ އެޖެންސީ (އީއޭސާ)	ހުރުމާއި ކެއުމުގެ ޚަރަދު

ފޯނާ ބިލްޑިންގ (11 ވަނަ ފަންގިފިލާ)، އަމީރު އަޙްމަދު މަގު، މާލެ، ދިވެހިރާއްޖެ. ފޯން: 3302087 ފެކްސް: 3323039 އީމެއިލް: info@caa.gov.mv

VILLA AIR
flyme
www.flyme.mv

ޖަދުވަލު 1: މައުލޫމާތު

2014 ވަނަ އަހަރު ބައިވެރިވި ޖަލްސާ، ސ

ޖަލްސާ / ސެމިނަރގެ ނަން	ބައިވެރިވި މީހާގެ ނަން
2ND MEETING OF THE ICAO ASIA/PACIFIC SEARCH AND RESCUE TASK FORCE	އަލްފާޟިލާ ފާތިމަތު ނާދިޔާ
4TH MEETING OF THE ASIA PACIFIC REGIONAL AVIATION SAFETY TEAM	އަލްފާޝިލާ ފާތިމަތު ނާދިޔާ
23RD MEETING OF THE COSCAP-SA STEERING COMMITTEE MEETING	އަލްފާޟިލް ހުސައިން ޖަލީލް އަލްފާޟިލް އަބްދުﷲ މުޙައްމަދު
SEMINAR ON AVIATION OPERATION MANAGEMENT FOR DEVELOPING COUNTRIES	އަލްފާޟިލް އިބްރާހީމް މުޙައްމަދު
SEMINAR ON WATER AERODROMES AND SECOND MEETING OF THE AERO-DROMES OPERATIONS AND PLANNING WORKING GROUP	އަލްފާޟިލާ ފާތިމަތު ނާދިޔާ އަލްފާޟިލާ އާމިނަތު ޝިޔާނީ
25TH MEETING OF THE ASIA/PACIFIC AIR NAVIGATION PLANNING AND IMPEMEN-TATION REGIONAL GROUP	އަލްފާޟިލާ ފާތިމަތު ނާދިޔާ
5TH MEETING OF THE ASIA PACIFIC REGIONAL AVIATION SAFETY TEAM	އަލްފާޟިލާ އާމިނަތު ޝިޔާނީ
SOUTH ASIA REGIONAL INITIATIVE – SEARIF M WORKING GROUP – WRAP-UP MEETING	އަލްފާޟިލް އަބްދުﷲ މުޙައްމަދު

، ސެމިނަރ ފަދަ ބައްދަލުވުންތަކާބެހޭ މަޢުލޫމާތު

މަޢުޟޫ	ޤައުމު	ފެށުނު ތާރީޚް	ނިމުނު ތާރީޚް	ޚަރަދު ކުރި ފަރާތް
ޑިރެކްޓަރ އެއަރނެވިގޭޝަން އެންޑް އެއަރޕޯޓްސް	ސިންގަޕޫރު	27 ޖަނަވަރީ	30 ޖަނަވަރީ	ސިވިލް އޭވިއޭޝަން އޮތޯރިޓީގެ ބަޖެޓުން
ޑިރެކްޓަރ އެއަރނެވިގޭޝަން އެންޑް އެއަރޕޯޓްސް	ފިލިޕީންސް	22 އޭޕްރީލް	25 އޭޕްރީލް	ސިވިލް އޭވިއޭޝަން އޮތޯރިޓީގެ ބަޖެޓުން
ޗީފް އެގްޒެކެޓިވް ޑިރެކްޓަރ އެއަރވޯދިނަސް	ބޫޓާން	14 މެއި	15 މެއި	ސިވިލް އޭވިއޭޝަން އޮތޯރިޓީގެ ބަޖެޓުން
ސީނިއަރ އެއަރވޯދިނަސް އިންސްޕެކްޓަރ	ބެއިޖިންގ، ޗައިނާ	14 މެއި	27 މެއި	ޗައިނާ ސަރުކާރުން
ޑިރެކްޓަރ އެއަރ ނެވިގޭޝަން އެންޑް އެއަރޕޯޓް އެއަރޕޯޓްސް އިންސްޕެކްޓަރ	އިންޑޮނޭޝިއާ	2 ޖޫން	5 ޖޫން	މޯލްޑިވްސް އެއަރޕޯޓްސް ކޮމްޕެނީ ލިމިޓެޑް ސިވިލް އޭވިއޭޝަން އޮތޯރިޓީގެ ބަޖެޓުން
ޑިރެކްޓަރ އެއަރނެވިގޭޝަން އެންޑް އެއަރޕޯޓްސް	މެލޭޝިއާ	8 ސެޕްޓެމްބަރ	11 ސެޕްޓެމްބަރ	ސިވިލް އޭވިއޭޝަން އޮތޯރިޓީގެ ބަޖެޓުން
އެއަރޕޯޓްސް އިންސްޕެކްޓަރ	ބޭންގްކޮކް، ތައިލަންޑު	16 ސެޕްޓެމްބަރ	19 ސެޕްޓެމްބަރ	ސިވިލް އޭވިއޭޝަން އޮތޯރިޓީގެ ބަޖެޓުން
ޑިރެކްޓަރ އެއަރވޯދިނަސް	ބޭންގްކޮކް، ތައިލަންޑު	17 ސެޕްޓެމްބަރ	19 ސެޕްޓެމްބަރ	ސިވިލް އޭވިއޭޝަން އޮތޯރިޓީގެ ބަޖެޓުން

COSCAP-SA - Cooperative Development of Operational Safety and Continuing Airworthiness Programme-South Asia

SARI – South Asia Regional Initiatives

EASA – European Aviation Safety Agency

ICAO – International Civil Aviation Organization

2014 ވަނަ އަހަރު ބައިވެރިވި ސްކޮލަރޝިޕް، ޓް

ކޯސް އޮތް ތަން	ބައިވެރިވި މީހާގެ ނަން/މަޤާމް	ކޯހުގެ ނަން
މާލެ	އަލްފާޟިލް އިބްރާހީމް ރަޝީދު، ޑިރެކްޓަރ ފްލައިޓް އޮޕަރޭޝަން އަލްފާޟިލް އިބްރާހީމް އަޒްމީރު، ފްލައިޓް އޮޕަރޭޝަން އޮފިސަރ އަލްފާޟިލް އަލީ ހާފިޒް، އެސިސްޓަންޓް ފްލައިޓް އޮޕަރޭޝަން އޮފިސަރ އަލްފާޟިލާ މަރިޔަމް ނިއުޝާ، ލައިސަންސް އޮފިސަރ އަލްފާޟިލް ޙުސާމު މޫސާ ދީދީ، އެސިސްޓަންޓް އެއަރވާދިނަސް އިންސްޕެކްޓަރ އަލްފާޟިލާ މަރިޔަމް ޝިފްޒާން، ސީނިއަރ އެއަރވާދިނަސް އިންސްޕެކްޓަރ އަލްފާޟިލް އިބްރާހީމް މުޙައްމަދު، ސީނިއަރ އެއަރވާދިނަސް އިންސްޕެކްޓަރ އަލްފާޟިލާ ފާތިމަތު ރަމީޒާ، ޑިރެކްޓަރ އެއަރނެވިގޭޝަން އެންޑް އެރޮޑްރޯމްސް އަލްފާޟިލް އަހުމަދު ނަސީމް، އެއަރ ނެވިގޭޝަން ސަރވިސަސް އިންސްޕެކްޓަރ އަލްފާޟިލާ އާމިނަތު ޝިޔާނީ، އެރޮޑްރޯމްސް އިންސްޕެކްޓަރ އަލްފާޟިލް މުޙައްމަދު ޝަމްސުއްދީން ޒާއިދު، އެރޮޑްރޯމްސް އިންސްޕެކްޓަރ އަލްފާޟިލާ ޝިފާނާ އަލީ، އެސިސްޓަންޓް އެރޮޑްރޯމްސް އިންސްޕެކްޓަރ އަލްފާޟިލް އަބްދުﷲ ރަޝީދު، ޑިރެކްޓަރ އެއަރ ޓްރާންސްޕޯޓް އަލްފާޟިލް އަހްމަދު ސުހައިލް، އެއަރ ޓްރާންސްޕޯޓް އޮފިސަރ އަލްފާޟިލް މުޙައްމަދު އަބްދުލް ޤަޒީ، ސެކިއުރިޓީ އޮފިސަރ	STATE SAFETY TRAINING PRO-GRAMME
މާލެ	އަލްފާޟިލް އަބްދުﷲ އަލްޔަމް، އެއަރވާދިނަސް އެސިސްޓަންޓް އަލްފާޟިލާ ސިމާނާ ރަޝީދު، ޕްރޮޖެކްޓް އޮފިސަރ	ACCIDENT INVESTIGATION TRAINING

، ޕްލޭނިން ވޯކްޝޮޕް ބައިވެރިވި ދުވަސްތަކުގެ މަޢުލޫމާތު

ނ	މުއްދަތު	ފެށުނު ތާރީޚު	ނިމުނު ތާރީޚު	ހަރަދު ކުރި ފަރާތް
	3 ދުވަސް	6 ޖެނުއަރީ	8 ޖެނުއަރީ	ސިވިލް އޭވިއޭޝަންގެ ބަޖެޓުން
	3 ދުވަސް	7 ޖެނުއަރީ	9 ޖެނުއަރީ	ސިވިލް އޭވިއޭޝަންގެ ބަޖެޓުން

ޖަދުވަލު 1: މަޢުލޫމާތު

ACCIDENT INVESTIGATION TRAINING	އަލްފާޟިލާ މަރިޔަމް ޝިފްޒާނާ، ސީނިއަރ އެއަރވާދިނަސް އިންސްޕެކްޓަރ އަލްފާޟިލް އިބްރާހީމް މުޙައްމަދު، ސީނިއަރ އެއަރވާދިނަސް އިންސްޕެކްޓަރ އަލްފާޟިލް ހަސަން އަލްފާމް، އެސިސްޓަންޓް އެއަރވާދިނަސް އިންސްޕެކްޓަރ އަލްފާޟިލް ޢުޝާއު މޫސާ ދީދީ، އެސިސްޓަންޓް އެއަރވާދިނަސް އިންސްޕެކްޓަރ އަލްފާޟިލް ޢަބްދުﷲ މުޙައްމަދު، ޑިރެކްޓަރ އެއަރވާދިނަސް އަލްފާޟިލް އިބްރާހީމް އަހްމަދު. ފްލައިޓް އޮޕަރޭޝަން އޮފިސަރ އަލްފާޟިލް އިބްރާހީމް ރަޝީދު، ޑިރެކްޓަރ ފްލައިޓް އޮޕަރޭޝަން އަލްފާޟިލް އަލީ ހާޒިމް، އެސިސްޓަންޓް ފްލައިޓް އޮޕަރޭޝަން އަލްފާޟިލާ މަރިޔަމް ނިއުޝާ، ލައިސަން އޮފިސަރ އަލްފާޟިލް އަހްމަދު ސުހައިލް، އެއަރޓްރާންސްޕޯޓް އޮފިސަރ އަލްފާޟިލް މުޙައްމަދު އަބްދުލް ވަސީ، ސެކިއުރިޓީ އޮފިސަރ އަލްފާޟިލާ ފާތިމަތު ރަޝީދާ، ޑިރެކްޓަރ އެއަރ ނެވިގޭޝަން އެންޑް އޭރޮޑްރޯމް އަލްފާޟިލާ އާމިނަތު ޝިޒްނީ، އޭރޮޑްރޯމް އިންސްޕެކްޓަރ އަލްފާޟިލް އަހްމަދު ނަސީމް، އެއަރ ނެވިގޭޝަން ސަރވިސް އިންސްޕެކްޓަރ އަލްފާޟިލް މުޙައްމަދު ޝަމްޢޫން ފުއާދު، އޭރޮޑްރޯމް އިންސްޕެކްޓަރ	މާލެ
SPECAIL OPERATING RULES	އަލްފާޟިލް އިބްރާހީމް ރަޝީދު، ޑިރެކްޓަރ ފްލައިޓް އޮޕަރޭޝަން އަލްފާޟިލް އިބްރާހީމް އަހްމަދު، ފްލައިޓް އޮޕަރޭޝަން އޮފިސަރ އަލްފާޟިލް އަލީ ހާޒިމް، އެސިސްޓަންޓް ފްލައިޓް އޮޕަރޭޝަން އޮފިސަރ އަލްފާޟިލް ޢުޝާއު މޫސާ ދީދީ، އެސިސްޓަންޓް އެއަރވާދިނަސް އިންސްޕެކްޓަރ އަލްފާޟިލާ މަރިޔަމް ޝިފްޒާނާ، ސީނިއަރ އެއަރވާދިނަސް އިންސްޕެކްޓަރ އަލްފާޟިލް އިބްރާހީމް މުޙައްމަދު، ސީނިއަރ އެއަރވާދިނަސް އިންސްޕެކްޓަރ އަލްފާޟިލް ހަސަން އަލްފާމް، އެސިސްޓަންޓް އެއަރވާދިނަސް އިންސްޕެކްޓަރ އަލްފާޟިލް ޢަބްދުﷲ މުޙައްމަދު، ޑިރެކްޓަރ އެއަރވާދިނަސް އަލްފާޟިލް އަހްމަދު ނަސީމް، އެއަރނެވިގޭޝަން ސަރވިސް އިންސްޕެކްޓަރ	މާލެ
EASA AIR CREW TRAINING	އަލްފާޟިލް އިބްރާހީމް ރަޝީދު، ޑިރެކްޓަރ ފްލައިޓް އޮޕަރޭޝަން އަލްފާޟިލް އިބްރާހީމް އަހްމަދު، ފްލައިޓް އޮޕަރޭޝަން އޮފިސަރ އަލްފާޟިލް އަލީ ހާޒިމް، އެސިސްޓަންޓް ފްލައިޓް އޮޕަރޭޝަން އޮފިސަރ އަލްފާޟިލާ މަރިޔަމް ނިއުޝާ، ލައިސަން އޮފިސަރ އަލްފާޟިލާ ޝަފާނާ އަލީ، އެސިސްޓަންޓް އޭރޮޑްރޯމް އިންސްޕެކްޓަރ	މާލެ
FPP-PANS OPS PROCEDURE DESIGN INITIAL COURSE	އަލްފާޟިލް އަހްމަދު ނަސީމް، އެއަރނެވިގޭޝަން ސަރވިސް އިންސްޕެކްޓަރ	ކައިރޯ
ICAO-ENDORSED GOVERNMENNT SAFETY INSPECTOR – PERSONAL LICENSING COURSE	އަލްފާޟިލާ މަރިޔަމް ނިއުޝާ، ލައިސަންސް އޮފިސަރ	ސިންގަޕޫރު

3 ދުވަސް	21 ޖެނުއަރީ	41 ޖެނުއަރީ	ސިވިލް އޭވިއޭޝަންގެ ބަޔާން
3 ދުވަސް	12 ޖެނުއަރީ	32 ޖެނުއަރީ	ސިވިލް އޭވިއޭޝަންގެ ބަޔާން
3 ދުވަސް	72 ޖެނުއަރީ	92 ޖެނުއަރީ	ސިވިލް އޭވިއޭޝަންގެ ބަޔާން
52 ދުވަސް	11 ފެބުރުއަރީ	7 މާރިޗު	ސިވިލް އޭވިއޭޝަންގެ ބަޔާން
91 ދުވަސް	12 އޭޕްރީލް	9 މެއި	ސިވިލް އޭވިއޭޝަންގެ ބަޔާން

ޖަދުވަލު 1: މަޢުލޫމާތު

UNVISERSAL SAFETY OVERSIGHT AND AUDIT PROGRAMME (USOAP) CONTINUOUS MONITORING APPROACH (CMA) REGIONAL WORKSHOP	އަލްފާޟިލް އަބްދުﷲ މުޙައްމަދު، ޑިރެކްޓަރ އެއަރވާދިނަސް	އިންޑޮނޭޝިއާ
AVIATION MEDICINE FOR MEDI-CAL EXAMINERS AND ASSESSORS (COMPETENCY BASED)	ޑރ. އަލީ ޝާހިދު މުޙައްމަދު، ޑރ. ޒީނާ ސަޢީދު	ސިންގަޕޫރު
EMERGENCY MANAGEMENT WORK-SHOP	އަލްފާޟިލް މުޙައްމަދު ޝަވްގޫން ޒިޔާދު، އޭރޯޑްރޯމް އިންސްޕެކްޓަރ	ސިންގަޕޫރު
SAFETY OVERSIGHT INSPECTOR (AERODROMES) COURSE	އަލްފާޟިލާ ޝިފާނާ އަލީ، އެސިސްޓެންޓް އޭރޯޑްރޯމް އިންސްޕެކްޓަރ	ސިންގަޕޫރު
SAFETY OVERSIGHT INSPECTOR (AIR NAVIGATION SERVICES) COURSE	އަލްފާޟިލް އަޙްމަދު ނަސީމް، އެއަރ ނެވިގޭޝަން ސަރވިސަސް އިންސްޕެކްޓަރ	ސިންގަޕޫރު
HUMAN FACTORS TRAINING	އަލްފާޟިލް އަބްދުﷲ މުޙައްމަދު، ޑިރެކްޓަރ އެއަރވާދިނަސް އަލްފާޟިލާ މަރިޔަމް ޝިފްޒާން، ސީނިއަރ އެއަރވާދިނަސް އިންޖިނިއަރ އަލްފާޟިލް އިބްރާހީމް މުޙައްމަދު، ސީނިއަރ އެއަރވާދިނަސް އިންޖިނިއަރ އަލްފާޟިލް ހަސަން އަލްފާޒް، އެސިސްޓެންޓް އެއަރވާދިނަސް އިންޖިނިއަރ އަލްފާޟިލް ޢުސްމާން މޫސާ ދީދީ، އެސިސްޓެންޓް އެއަރވާދިނަސް އިންޖިނިއަރ	މާލެ
AUDITING TECHNIQUES TRAINING	އަލްފާޟިލް އަބްދުﷲ މުޙައްމަދު، ޑިރެކްޓަރ އެއަރވާދިނަސް އަލްފާޟިލާ މަރިޔަމް ޝިފްޒާން، ސީނިއަރ އެއަރވާދިނަސް އިންޖިނިއަރ އަލްފާޟިލް އިބްރާހީމް މުޙައްމަދު، ސީނިއަރ އެއަރވާދިނަސް އިންޖިނިއަރ އަލްފާޟިލް ހަސަން އަލްފާޒް، އެސިސްޓެންޓް އެއަރވާދިނަސް އިންޖިނިއަރ އަލްފާޟިލް ޢުސްމާން މޫސާ ދީދީ، އެސިސްޓެންޓް އެއަރވާދިނަސް އިންޖިނިއަރ	މާލެ
SAFETY MANAGEMENT SYSTEM BASIC COURSE	އަލްފާޟިލް ނަޞްރުﷲ ޝަކީބް، ފްލައިޓް އޮޕަރޭޝަން އޮފިސަރ	މާލެ

3 ދުވަސް	03 އޭޕްރީލް	2 މެއި	ސިވިލް އޭވިއޭޝަންގެ ބަޖެޓުން
91 ދުވަސް	12 އޭޕްރީލް	9 މެއި	ސިވިލް އޭވިއޭޝަންގެ ބަޖެޓުން/ އިންޓަސްޓޭޓް ހިލޭ އެހީ
7 ދުވަސް	03 ޖުލައި	5 އޮގަސްޓް	ސިވިލް އޭވިއޭޝަންގެ ބަޖެޓުން
5 ދުވަސް	8 ސެޕްޓެމްބަރ	21 ސެޕްޓެމްބަރު	ސިވިލް އޭވިއޭޝަންގެ ބަޖެޓުން
5 ދުވަސް	72 އޮކްޓޯބަރު	13 އޮކްޓޯބަރު	ސިވިލް އޭވިއޭޝަންގެ ބަޖެޓުން
3 ދުވަސް	91 އޮކްޓޯބަރު	12 އޮކްޓޯބަރު	ސިވިލް އޭވިއޭޝަންގެ ބަޖެޓުން
5 ދުވަސް	2 ނޮވެމްބަރު	6 ނޮވެމްބަރު	ސިވިލް އޭވިއޭޝަންގެ ބަޖެޓުން
4 ދުވަސް	03 ނޮވެމްބަރު	3 ޑިސެމްބަރު	ސިވިލް އޭވިއޭޝަންގެ ބަޖެޓުން

ޖަދުވަލު 1: މަޢުލޫމާތު

ADVANCE SAFETY MANAGEMENT SYSTEM COURSE	އަލްފާޟިލް އިބްރާހީމް މުހައްމަދު، ސީނިއަރ އެއަރވާދިނަސް އިންޖިނިއަރ އަލްފާޟިލް ޙުސައިން މޫސާ ދީދީ، އެސިސްޓެންޓް އެއަރވާދިނަސް އިންޖިނިއަރ އަލްފާޟިލް ޝިފާޒް އަލީ، އެސިސްޓެންޓް އޮޕަރޭޝަންސް އިންސްޕެކްޓަރ އަލްފާޟިލް މުހައްމަދު ޝަމްދޫން ޒާހިރު، އޮޕަރޭޝަންސް އިންސްޕެކްޓަރ އަލްފާޟިލް އަހުމަދު ނަސީމް، އެއަރނެވިގޭޝަން ސަރވިސް އިންސްޕެކްޓަރ އަލްފާޟިލް އިބްރާހީމް ރަޝީދު، ޑިރެކްޓަރ ފްލައިޓް އޮޕަރޭޝަން އަލްފާޟިލް އަލީ ހާމިދު، އެސިސްޓެންޓް ފްލައިޓް އޮޕަރޭޝަން އޮފިސަރ އަލްފާޟިލް ނަސްރުއްލާ ޝަފީޤް، ފްލައިޓް އޮޕަރޭޝަން އޮފިސަރ އަލްފާޟިލް ފާތިމަތު ރާމިޒާ، ޑިރެކްޓަރ އެއަރނެވިގޭޝަން އެންޑް އޭރޮޑްރޯމް އަލްފާޟިލް އާއިމިނަތު ޝިޒްނީ، އޭރޮޑްރޯމް އިންސްޕެކްޓަރ އަލްފާޟިލް ހަސަން އަފްޒާލް، އެސިސްޓެންޓް އެއަރވާދިނަސް އިންޖިނިއަރ އަލްފާޟިލް މަރިޔަމް ނިއުޝާ، ލައިސަންސިންގ އޮފިސަރ އަލްފާޟިލް އަބްދުﷲ މުހައްމަދު، ޑިރެކްޓަރ އެއަރވާދިނަސް	މާލެ
FPP FLIGHT VALIDATION FOR PILOT COURSE (NO.2)	އަލްފާޟިލް އިބްރާހީމް ރަޝީދު، ޑިރެކްޓަރ ފްލައިޓް އޮޕަރޭޝަން	ކޮލަމްބޯ
SAFETY MANAGEMENT FOR EXECUTIVE	އަލްފާޟިލް ހުސައިން ޖަލީލް، ޗީފް އެގްޒެކެޓިވް އަލްފާޟިލް އަލީ ޝަރީފް، ޑިރެކްޓަރ އެޑްމިނިސްޓްރޭޝަން އެންޑް ފައިނޭންސް	މާލެ

3 ދުވަސް	8 ޑިސެމްބަރ	01 ޑިސެމްބަރ	ސިވިލް އޭވިއޭޝަންގެ ބަޖެޓުން
91 ދުވަސް	71 ނޮވެމްބަރ	5 ޑިސެމްބަރ	ސިވިލް އޭވިއޭޝަންގެ ބަޖެޓުން
1 ދުވަސް	11 ޑިސެމްބަރ	11 ޑިސެމްބަރ	ސިވިލް އޭވިއޭޝަންގެ ބަޖެޓުން

COSCAP-SA - Cooperative Development of Operational Safety and Continuing Airworthiness Programme-South Asia

ICAO – International Civil Aviation Organization

EASA – European Aviation Safety Agency

KOICA – Korea International Cooperation Agenc

މޯލްޑިވްސް ސިވިލް އޭވިއޭޝަން އޮތޯރިޓީ

ވެލާނާގެ، 11 ވަނަ ފަންގިފިލާ،
އަމީރުއަހުމަދު މަގު، މާލެ، 20096
ދިވެހިރާއްޖެ

ފޯން: +960 3324983
ފެކްސް: +960 3323039
އީމެއިލް: civav@aviainfo·gov·mv